

Markterkundungsverfahren des Zweckverbands Breitband Breisgau-Hochschwarzwald für folgende Städte und Gemeinden: Au, Auggen, Buchenbach, Ebringen, Ehrenkirchen, Eschbach (ohne Gewerbeplatz), Glottertal, Gundelfingen, Harthheim am Rhein, Heuweiler, Löffingen (nur Stadtteile Bachheim und Göschweiler), Merzhausen, Müllheim, Neuenburg am Rhein, Pfaffenweiler, Schallstadt und Wittnau

Nachweis weißer NGA-Fleck
(Stand: 26.05.2020)

Versorgung leistungsgebunden (Bundesbreitbandatlas) ≥ 30 Mbit/s – private Breitbandverfügbarkeit / Gemeinde Au

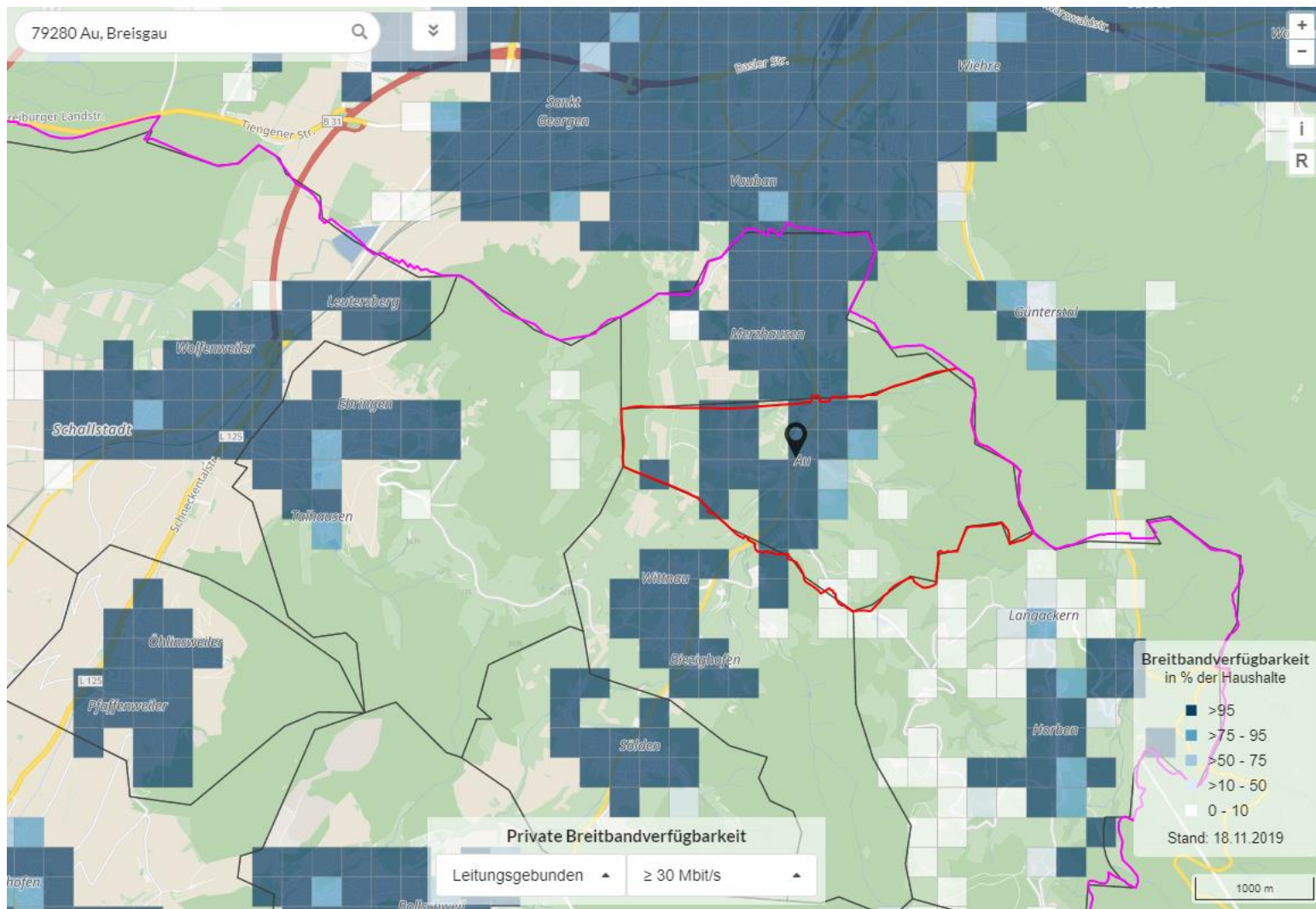

Markterkundungsverfahren des Zweckverbands Breitband Breisgau-Hochschwarzwald für folgende Städte und Gemeinden:
Au, Auggen, Buchenbach, Ebringen, Ehrenkirchen, Eschbach (ohne Gewerbeplatz), Glottertal, Gundelfingen, Harthheim am Rhein, Heuweiler, Löffingen (nur Stadtteile Bachheim und Göschweiler), Merzhausen, Müllheim, Neuenburg am Rhein, Pfaffenweiler, Schallstadt und Wittnau

Nachweis weißer NGA-Fleck
(Stand: 26.05.2020)

Versorgung leistungsgebunden (Bundesbreitbandatlas) ≥ 30 Mbit/s – private Breitbandverfügbarkeit / Gemeinde Auggen

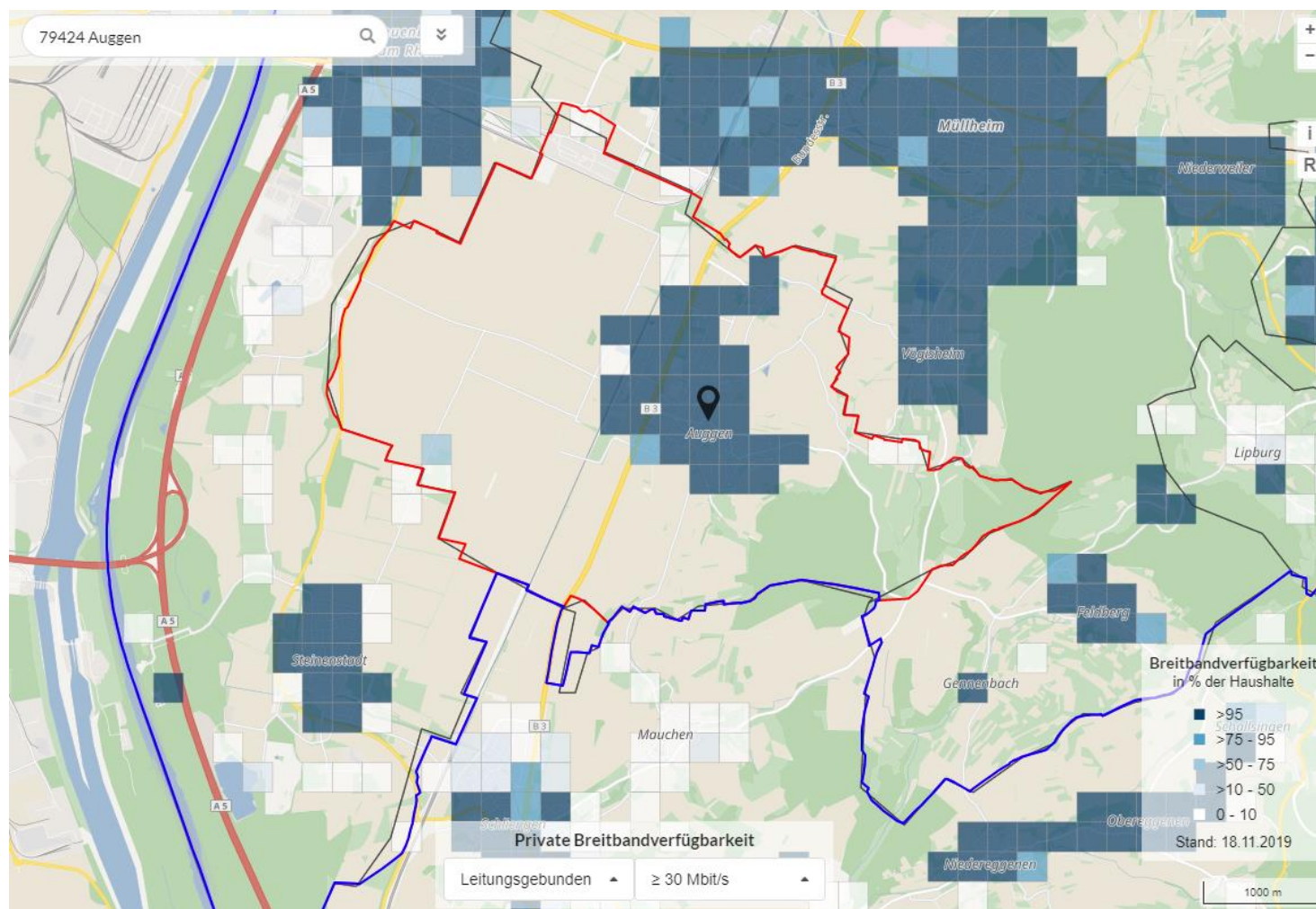

Markterkundungsverfahren des Zweckverbands Breitband Breisgau-Hochschwarzwald für folgende Städte und Gemeinden: Au, Auggen, Buchenbach, Ebringen, Ehrenkirchen, Eschbach (ohne Gewerbeplatz), Glottertal, Gundelfingen, Hartheim am Rhein, Heuweiler, Löffingen (nur Stadtteile Bachheim und Göschweiler), Merzhausen, Müllheim, Neuenburg am Rhein, Pfaffenweiler, Schallstadt und Wittnau

Nachweis weißer NGA-Fleck
(Stand: 26.05.2020)

Versorgung leistungsgebunden (Bundesbreitbandatlas) ≥ 30 Mbit/s – private Breitbandverfügbarkeit / Gemeinde Buchenbach

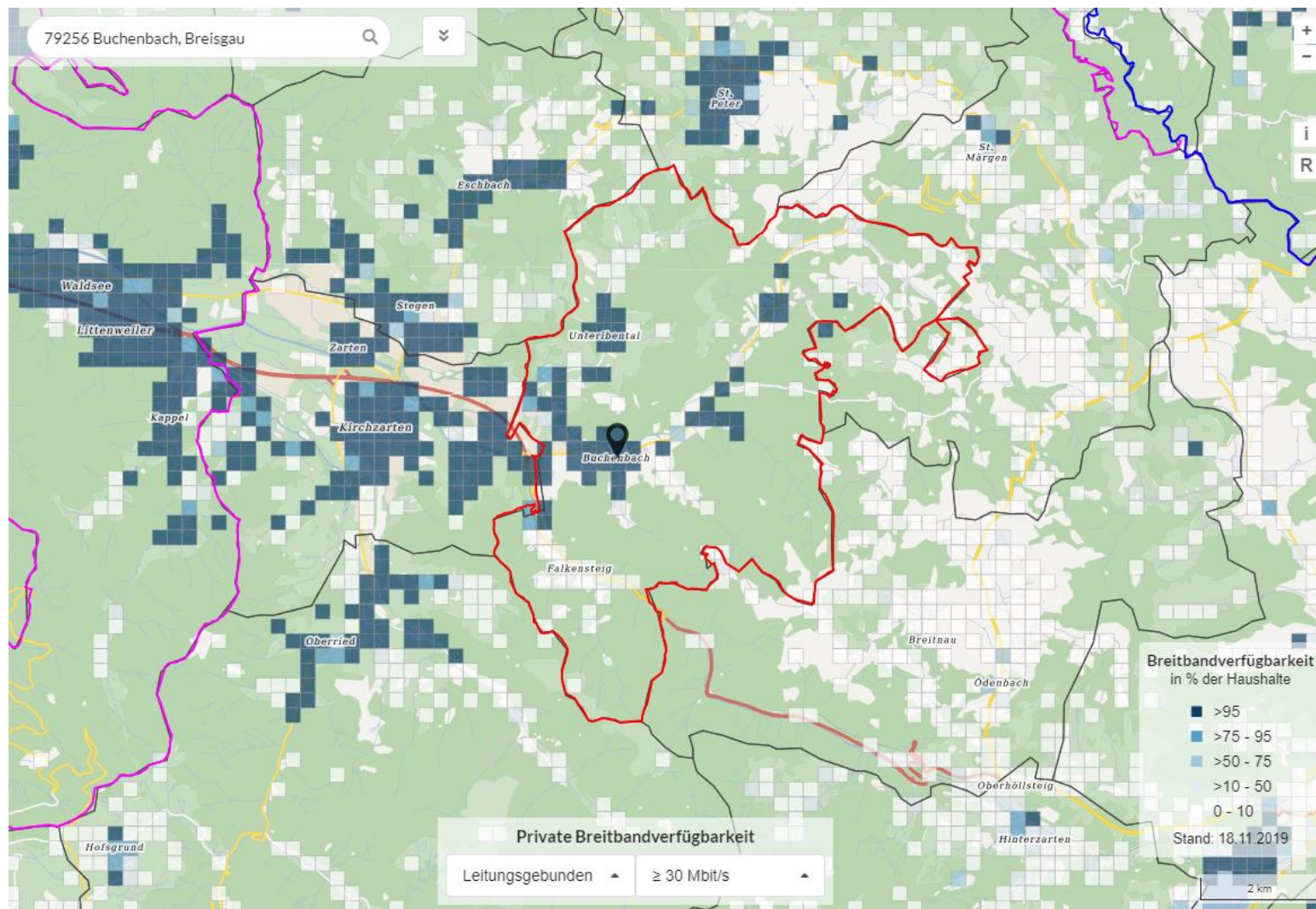

Markterkundungsverfahren des Zweckverbands Breitband Breisgau-Hochschwarzwald für folgende Städte und Gemeinden: Au, Auggen, Buchenbach, Ebringen, Ehrenkirchen, Eschbach (ohne Gewerbepark), Glottertal, Gundelfingen, Harthheim am Rhein, Heuweiler, Löffingen (nur Stadtteile Bachheim und Göschweiler), Merzhausen, Müllheim, Neuenburg am Rhein, Pfaffenweiler, Schallstadt und Wittnau

Nachweis weißer NGA-Fleck
(Stand: 26.05.2020)

Versorgung leistungsgebunden (Bundesbreitbandatlas) ≥ 30 Mbit/s – private Breitbandverfügbarkeit / Gemeinde Ebringen

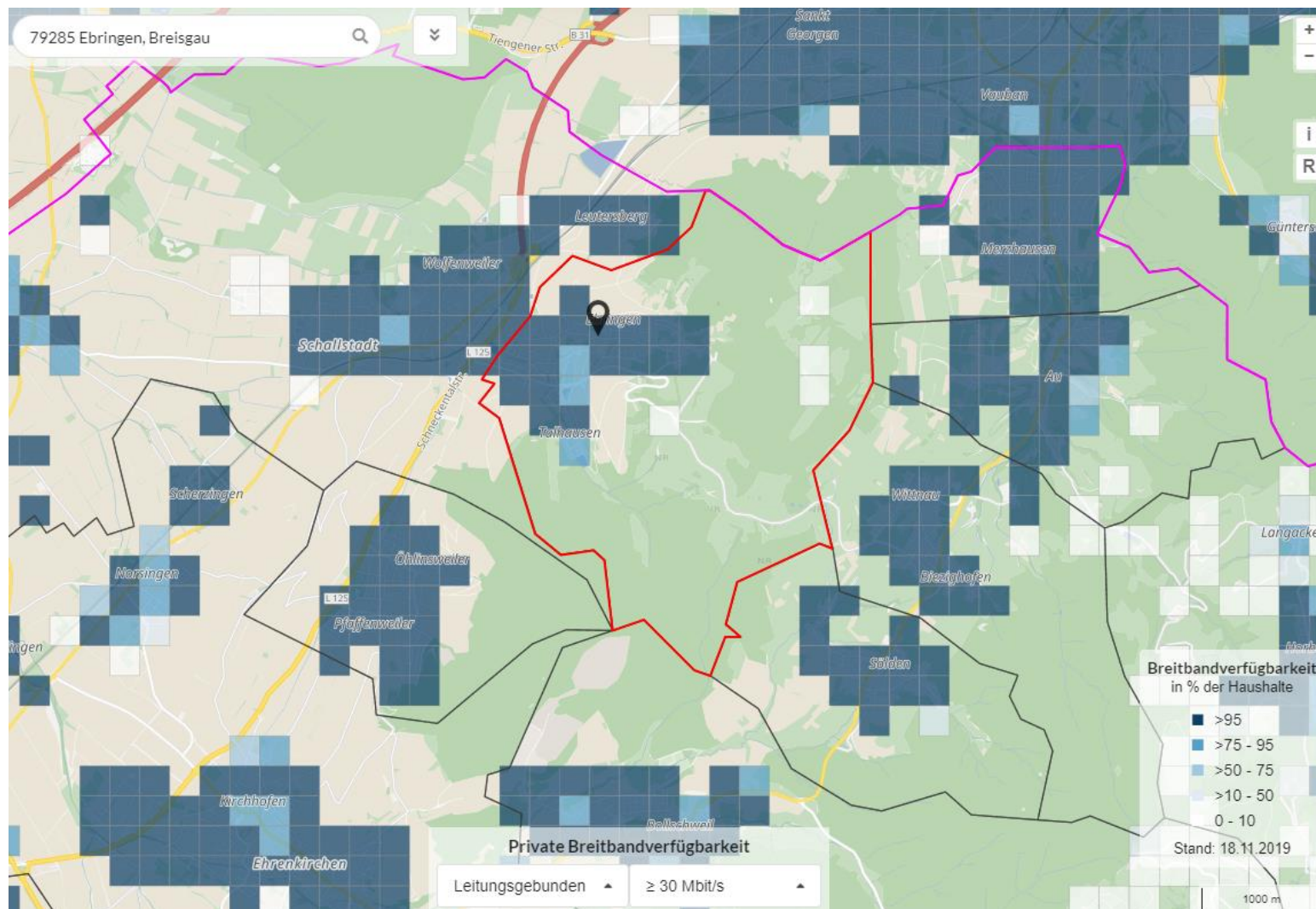

Markterkundungsverfahren des Zweckverbands Breitband Breisgau-Hochschwarzwald für folgende Städte und Gemeinden: Au, Auggen, Buchenbach, Ebringen, Ehrenkirchen, Eschbach (ohne Gewerbeпарк), Glottertal, Gundelfingen, Hartheim am Rhein, Heuweiler, Löffingen (nur Stadtteile Bachheim und Göschweiler), Merzhausen, Müllheim, Neuenburg am Rhein, Pfaffenweiler, Schallstadt und Wittnau

Nachweis weißer NGA-Fleck
(Stand: 26.05.2020)

Versorgung leistungsgebunden (Bundesbreitbandatlas) ≥ 30 Mbit/s – private Breitbandverfügbarkeit / Gemeinde Ehrenkirchen

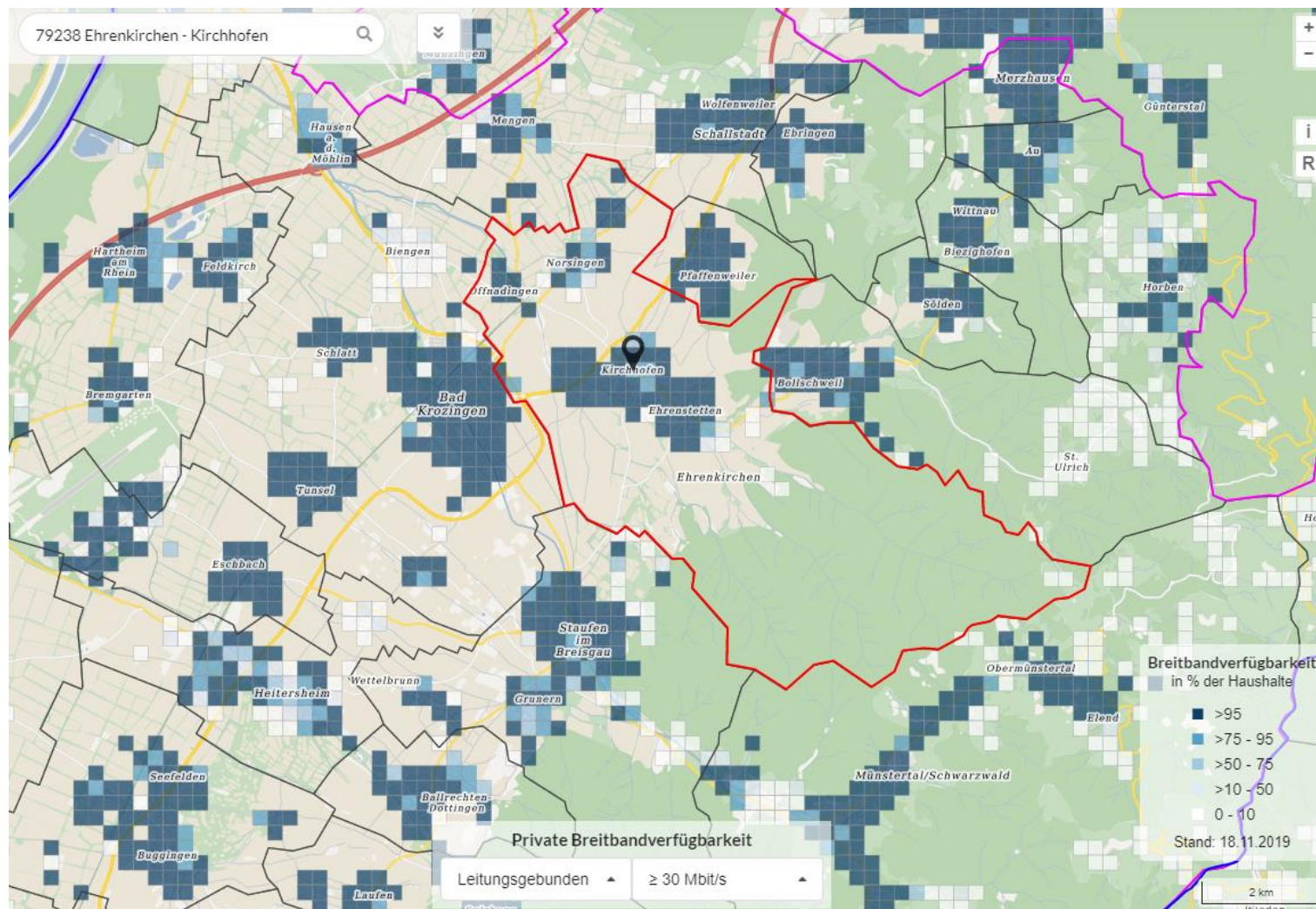

Markterkundungsverfahren des Zweckverbands Breitband Breisgau-Hochschwarzwald für folgende Städte und Gemeinden: Au, Auggen, Buchenbach, Ebringen, Ehrenkirchen, Eschbach (ohne Gewerbeplatz), Glottertal, Gundelfingen, Harthheim am Rhein, Heuweiler, Löffingen (nur Stadtteile Bachheim und Göschweiler), Merzhausen, Müllheim, Neuenburg am Rhein, Pfaffenweiler, Schallstadt und Wittnau

Nachweis weißer NGA-Fleck
(Stand: 26.05.2020)

Versorgung leistungsgebunden (Bundesbreitbandatlas) ≥ 30 Mbit/s – private Breitbandverfügbarkeit / Gemeinde Eschbach (ohne Gewerbeplatz)

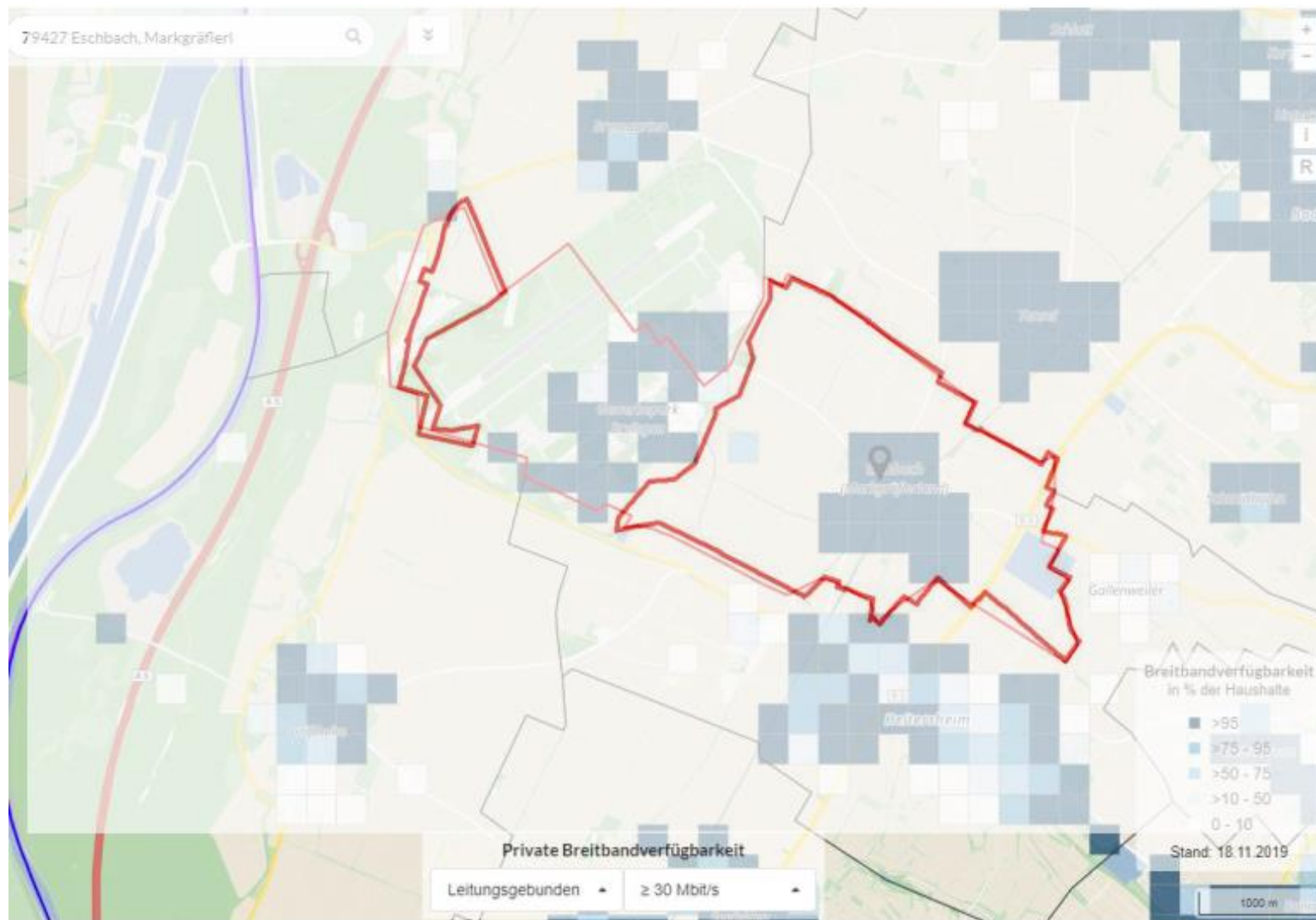

Markterkundungsverfahren des Zweckverbands Breitband Breisgau-Hochschwarzwald für folgende Städte und Gemeinden:
Au, Auggen, Buchenbach, Ebringen, Ehrenkirchen, Eschbach (ohne Gewerbepark), Glottertal, Gundelfingen, Harthheim am Rhein, Heuweiler, Löffingen (nur Stadtteile Bachheim und Göschweiler), Merzhausen, Müllheim, Neuenburg am Rhein, Pfaffenweiler, Schallstadt und Wittnau

Nachweis weißer NGA-Fleck
(Stand: 26.05.2020)

Versorgung leistungsgebunden (Bundesbreitbandatlas) ≥ 30 Mbit/s – private Breitbandverfügbarkeit / Gemeinde Glottertal

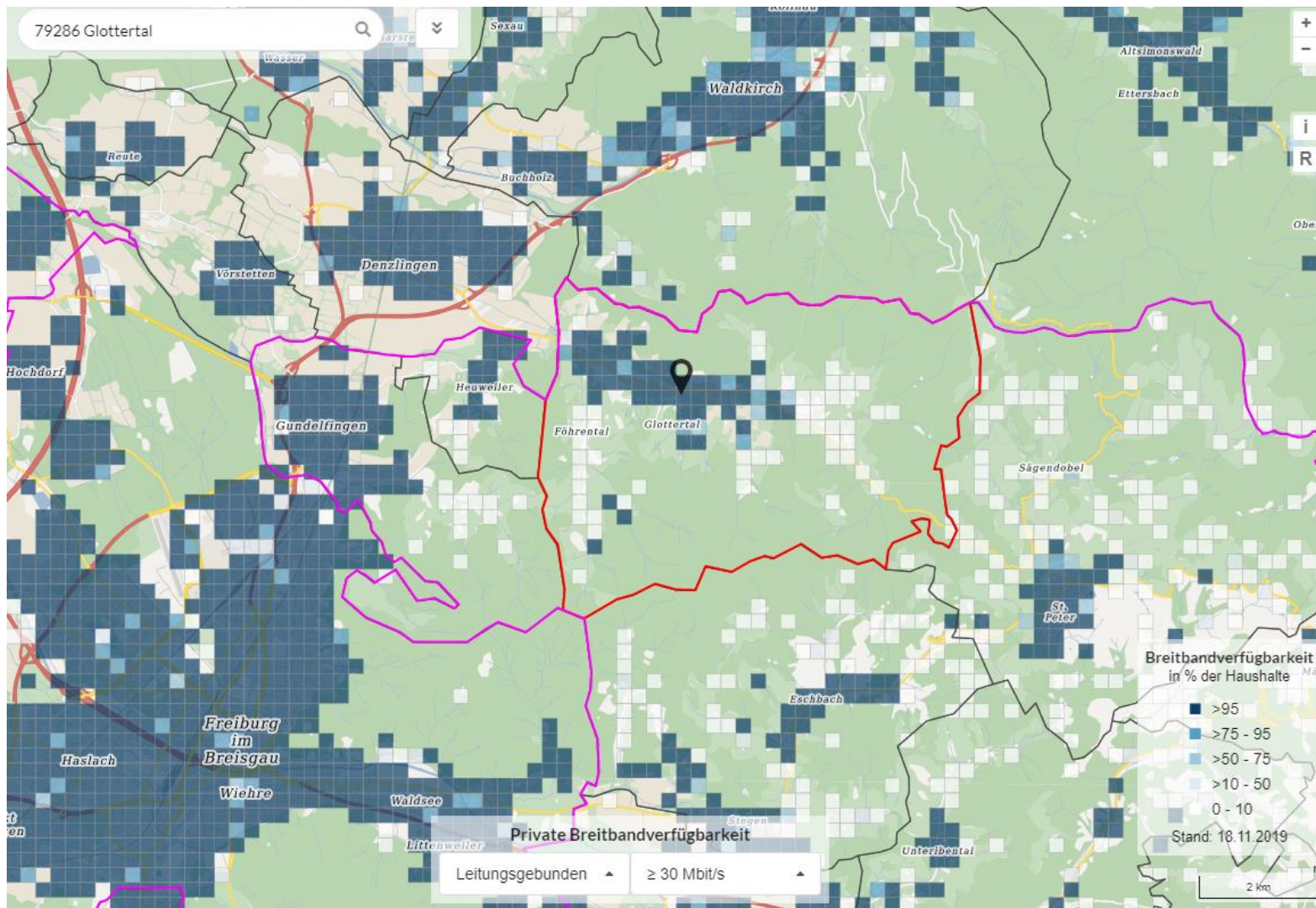

Markterkundungsverfahren des Zweckverbands Breitband Breisgau-Hochschwarzwald für folgende Städte und Gemeinden: Au, Auggen, Buchenbach, Ebringen, Ehrenkirchen, Eschbach (ohne Gewerbepark), Glottertal, Gundelfingen, Hartheim am Rhein, Heuweiler, Löffingen (nur Stadtteile Bachheim und Göschweiler), Merzhausen, Müllheim, Neuenburg am Rhein, Pfaffenweiler, Schallstadt und Wittnau

Nachweis weißer NGA-Fleck
(Stand: 26.05.2020)

Versorgung leistungsgebunden (Bundesbreitbandatlas) ≥ 30 Mbit/s – private Breitbandverfügbarkeit / Gemeinde Gundelfingen

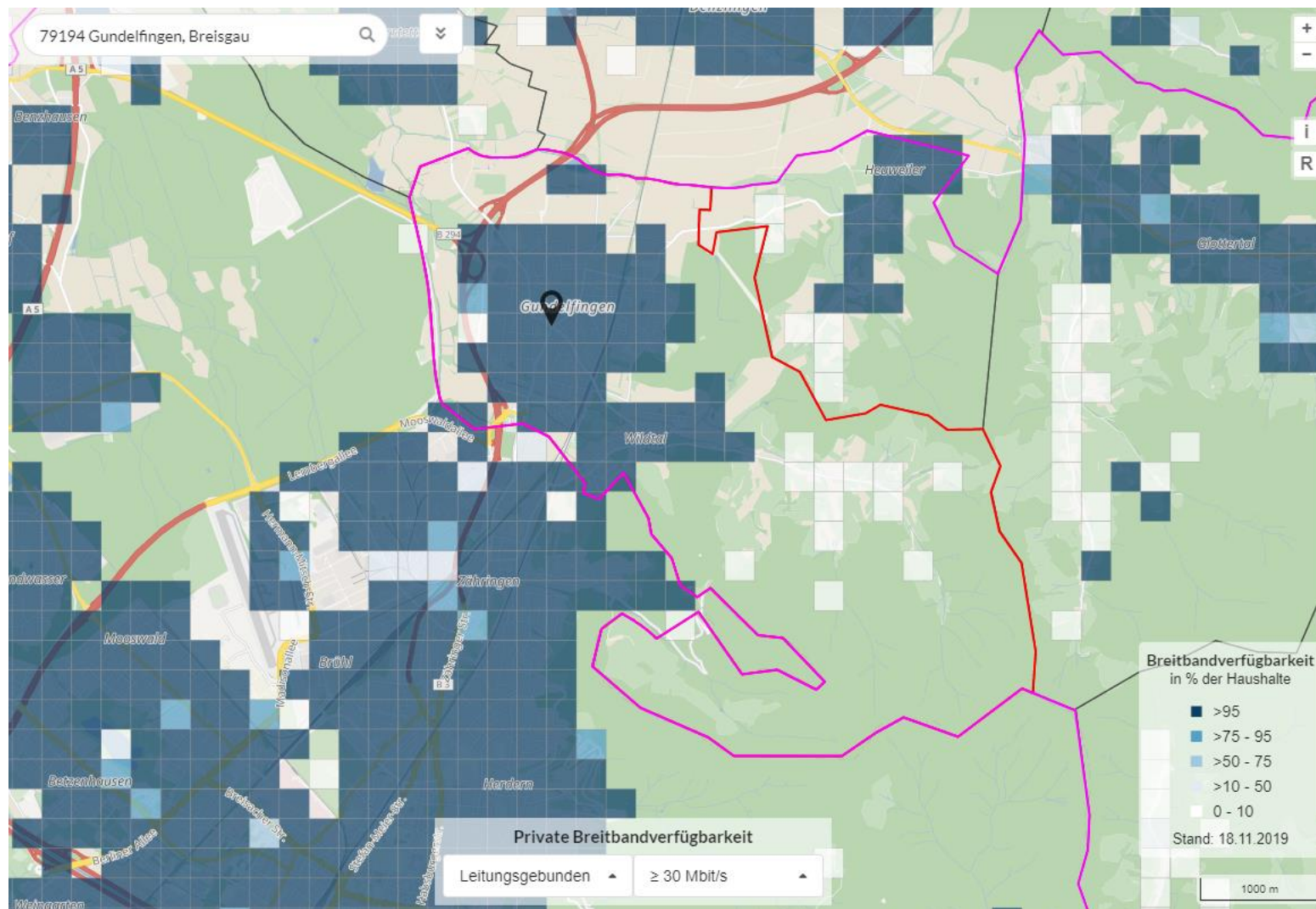

Markterkundungsverfahren des Zweckverbands Breitband Breisgau-Hochschwarzwald für folgende Städte und Gemeinden: Au, Auggen, Buchenbach, Ebringen, Ehrenkirchen, Eschbach (ohne Gewerbepark), Glottertal, Gundelfingen, Hartheim am Rhein, Heuweiler, Löffingen (nur Stadtteile Bachheim und Göschweiler), Merzhausen, Müllheim, Neuenburg am Rhein, Pfaffenweiler, Schallstadt und Wittnau

Nachweis weißer NGA-Fleck
(Stand: 26.05.2020)

Versorgung leistungsgebunden (Bundesbreitbandatlas) ≥ 30 Mbit/s – private Breitbandverfügbarkeit / Gemeinde Hartheim am Rhein

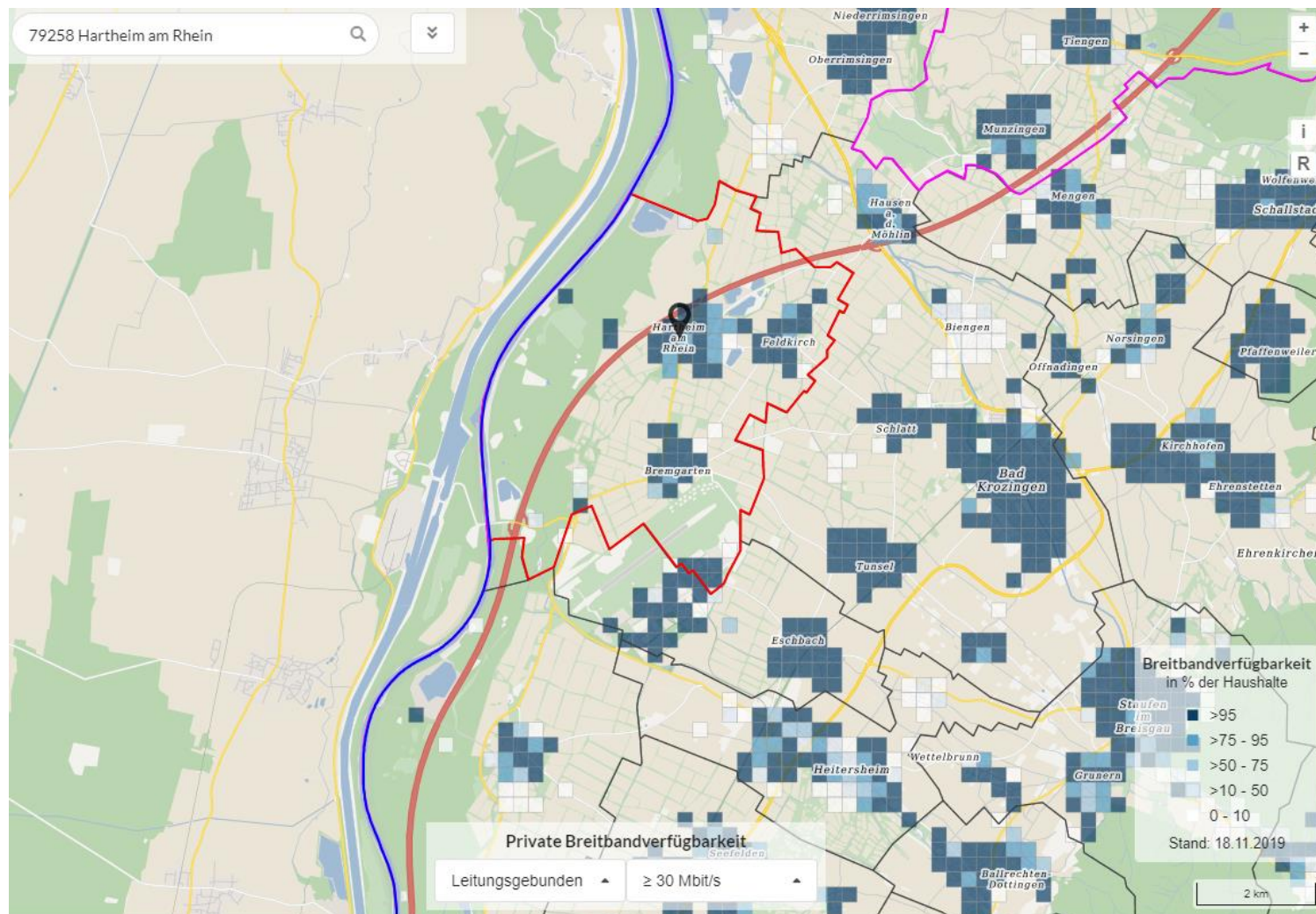

Markterkundungsverfahren des Zweckverbands Breitband Breisgau-Hochschwarzwald für folgende Städte und Gemeinden: Au, Auggen, Buchenbach, Ebringen, Ehrenkirchen, Eschbach (ohne Gewerbepark), Glottertal, Gundelfingen, Hartheim am Rhein, Heuweiler, Löffingen (nur Stadtteile Bachheim und Göschweiler), Merzhausen, Müllheim, Neuenburg am Rhein, Pfaffenweiler, Schallstadt und Wittnau

Nachweis weißer NGA-Fleck
(Stand: 26.05.2020)

Versorgung leistungsgebunden (Bundesbreitbandatlas) ≥ 30 Mbit/s – private Breitbandverfügbarkeit / Gemeinde Heuweiler

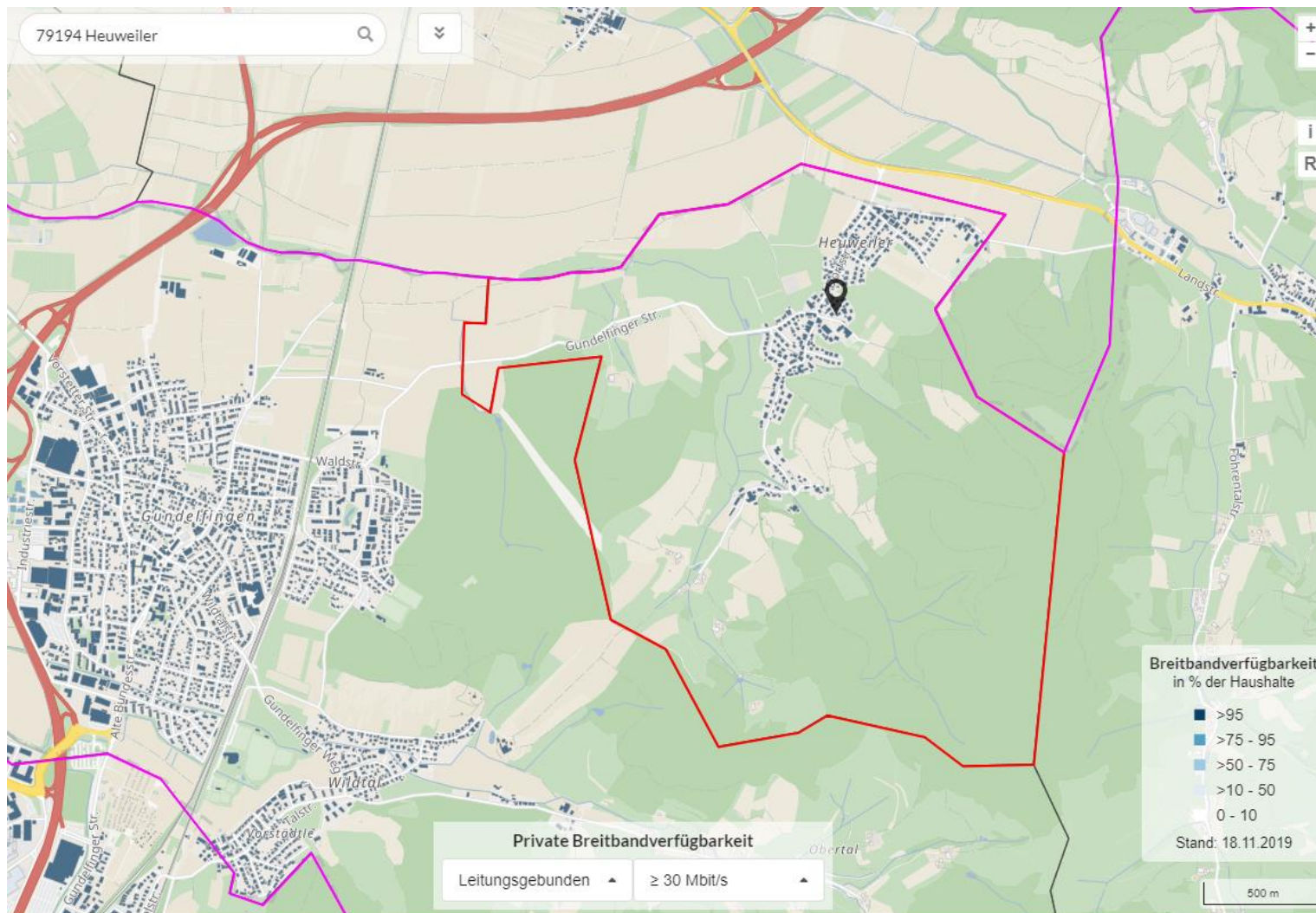

Markterkundungsverfahren des Zweckverbands Breitband Breisgau-Hochschwarzwald für folgende Städte und Gemeinden: Au, Auggen, Buchenbach, Ebringen, Ehrenkirchen, Eschbach (ohne Gewerbepark), Glottertal, Gundelfingen, Harthheim am Rhein, Heuweiler, Löffingen (nur Stadtteile Bachheim und Göschweiler), Merzhausen, Müllheim, Neuenburg am Rhein, Pfaffenweiler, Schallstadt und Wittnau

Nachweis weißer NGA-Fleck
(Stand: 26.05.2020)

Versorgung leistungsgebunden (Bundesbreitbandatlas) ≥ 30 Mbit/s – private Breitbandverfügbarkeit / Gemeinde Löffingen-Bachheim

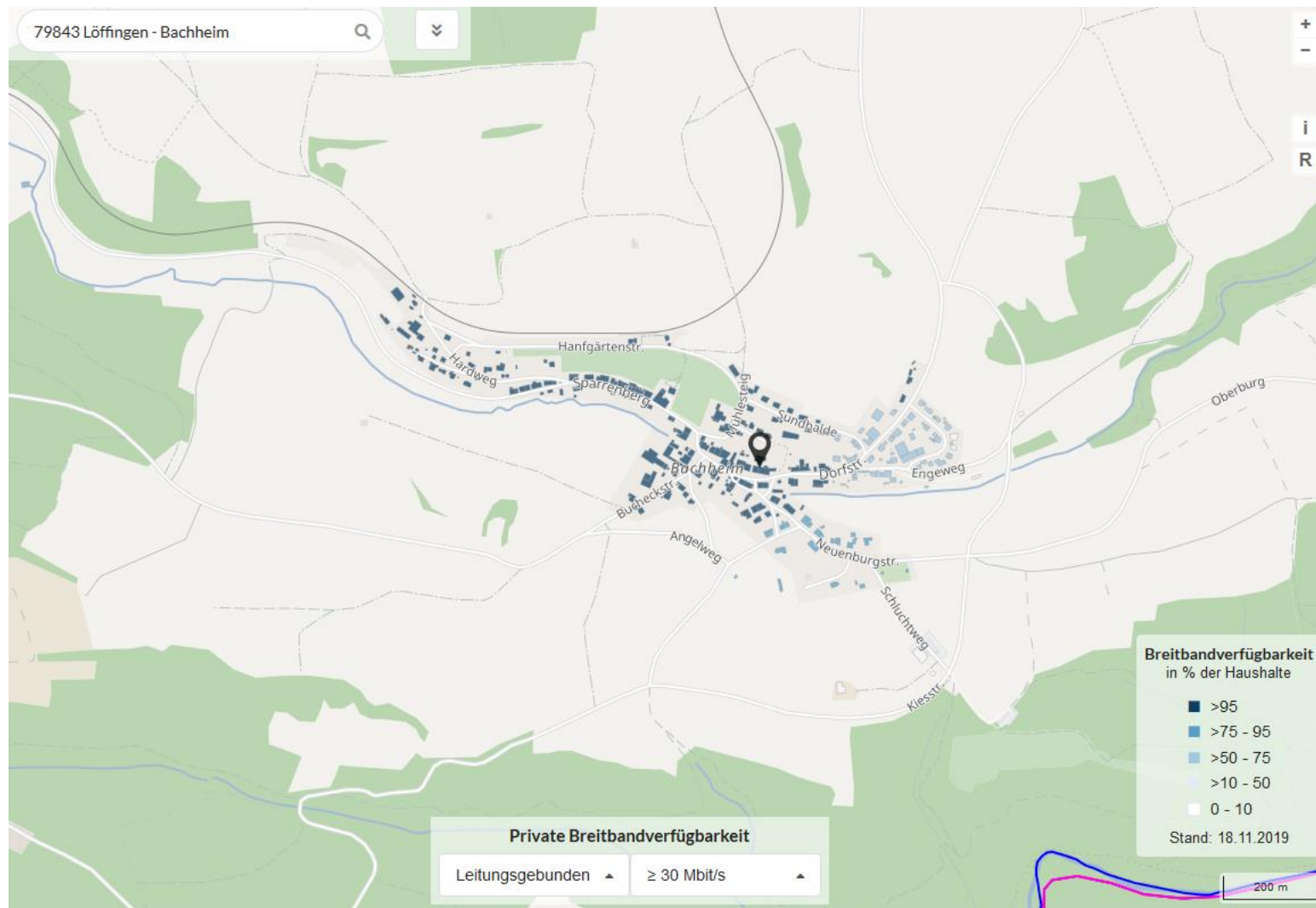

Markterkundungsverfahren des Zweckverbands Breitband Breisgau-Hochschwarzwald für folgende Städte und Gemeinden: Au, Auggen, Buchenbach, Ebringen, Ehrenkirchen, Eschbach (ohne Gewerbepark), Glottertal, Gundelfingen, Harthheim am Rhein, Heuweiler, Löffingen (nur Stadtteile Bachheim und Göschweiler), Merzhausen, Müllheim, Neuenburg am Rhein, Pfaffenweiler, Schallstadt und Wittnau

Nachweis weißer NGA-Fleck
(Stand: 26.05.2020)

Versorgung leistungsgebunden (Bundesbreitbandatlas) ≥ 30 Mbit/s – private Breitbandverfügbarkeit / Gemeinde Löffingen-Göschweiler

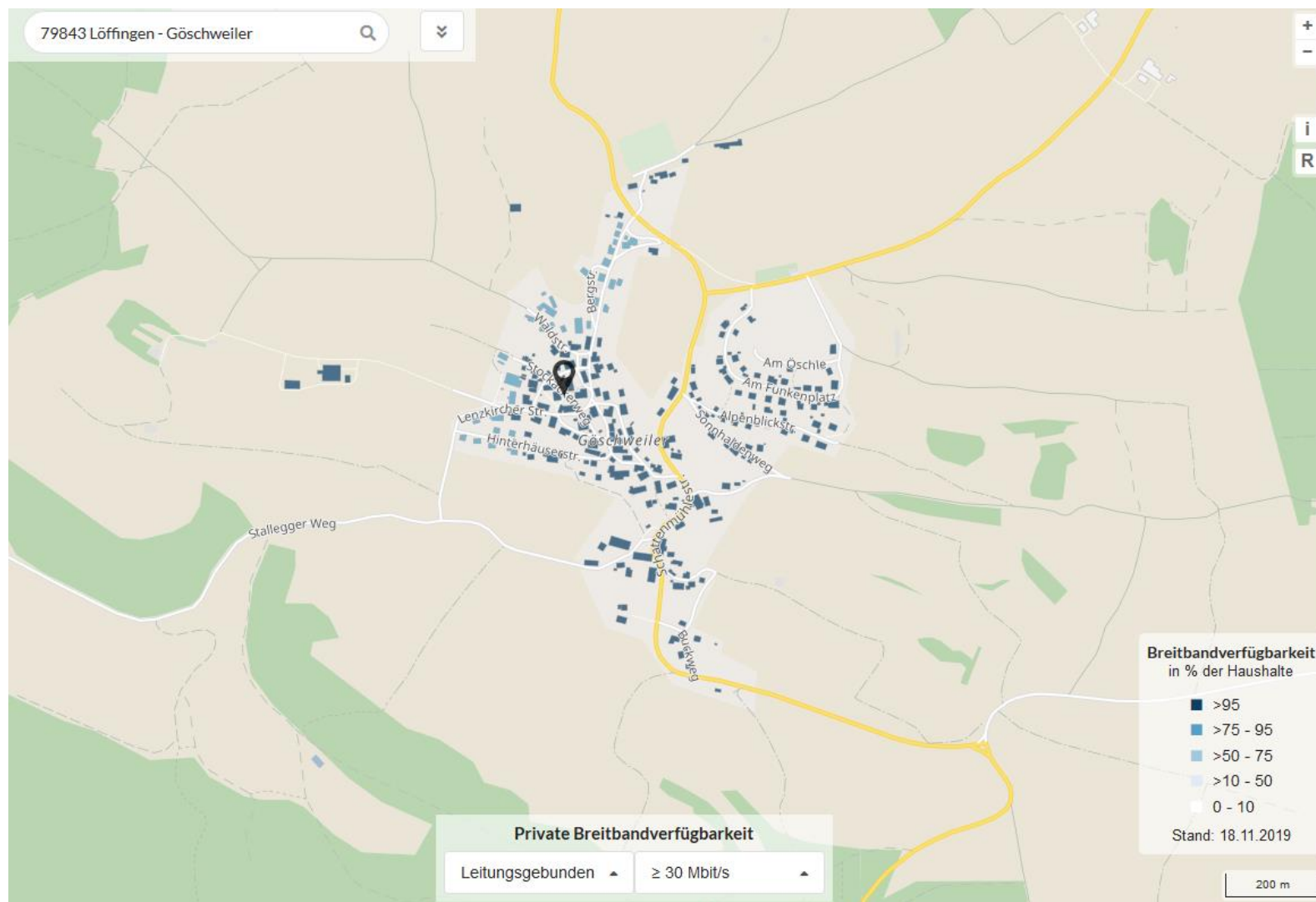

Markterkundungsverfahren des Zweckverbands Breitband Breisgau-Hochschwarzwald für folgende Städte und Gemeinden: Au, Auggen, Buchenbach, Ebringen, Ehrenkirchen, Eschbach (ohne Gewerbeplatz), Glottertal, Gundelfingen, Harthheim am Rhein, Heuweiler, Löffingen (nur Stadtteile Bachheim und Göschweiler), Merzhäusen, Müllheim, Neuenburg am Rhein, Pfaffenweiler, Schallstadt und Wittnau

Nachweis weißer NGA-Fleck
(Stand: 26.05.2020)

Versorgung leistungsgebunden (Bundesbreitbandatlas) ≥ 30 Mbit/s – private Breitbandverfügbarkeit / Gemeinde Merzhäusen

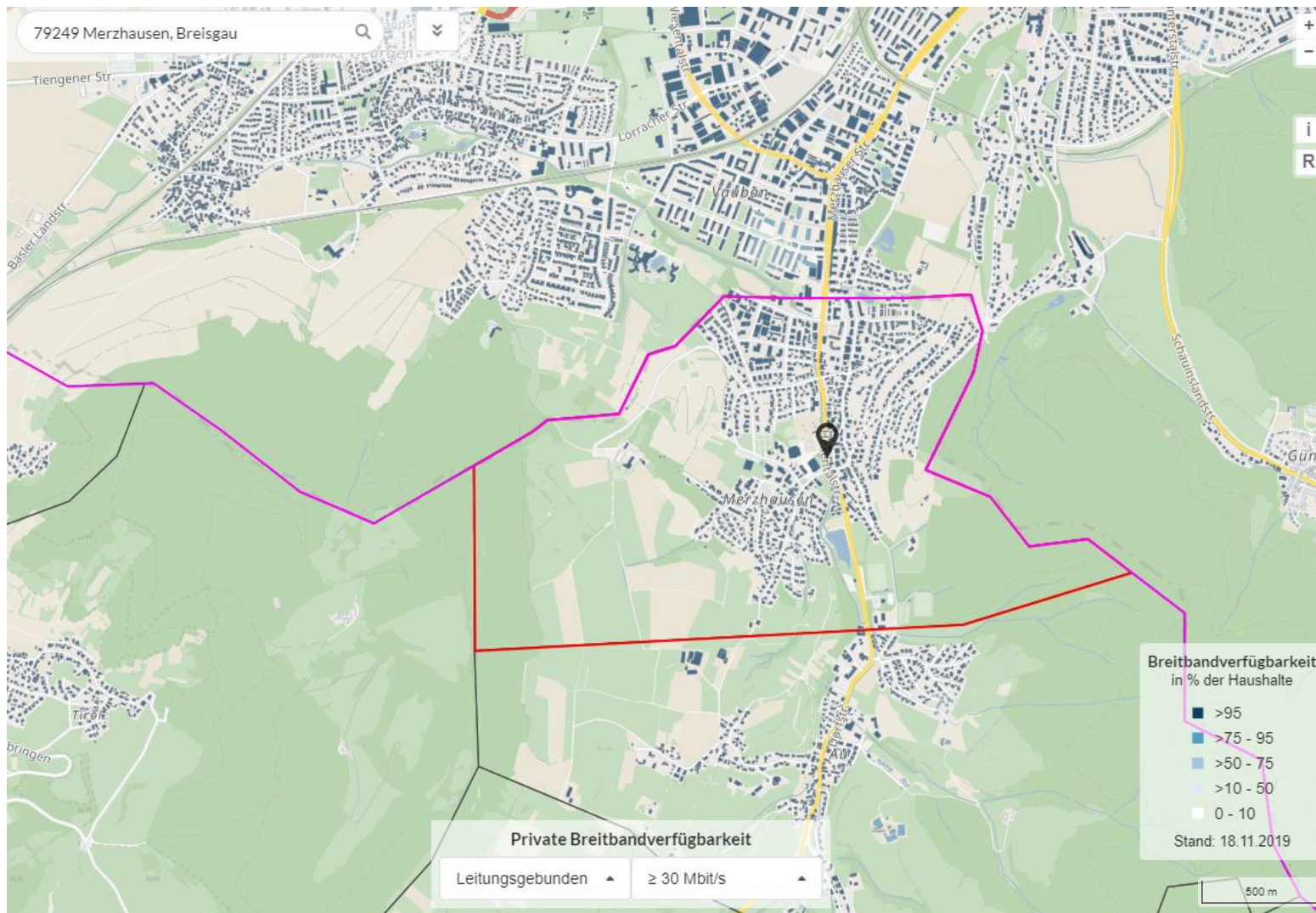

Markterkundungsverfahren des Zweckverbands Breitband Breisgau-Hochschwarzwald für folgende Städte und Gemeinden: Au, Auggen, Buchenbach, Ebringen, Ehrenkirchen, Eschbach (ohne Gewerbepark), Glottertal, Gundelfingen, Hartheim am Rhein, Heuweiler, Löffingen (nur Stadtteile Bachheim und Göschweiler), Merzhausen, Müllheim, Neuenburg am Rhein, Pfaffenweiler, Schallstadt und Wittnau

Nachweis weißer NGA-Fleck
(Stand: 26.05.2020)

Versorgung leistungsgebunden (Bundesbreitbandatlas) ≥ 30 Mbit/s – private Breitbandverfügbarkeit / Stadt Müllheim

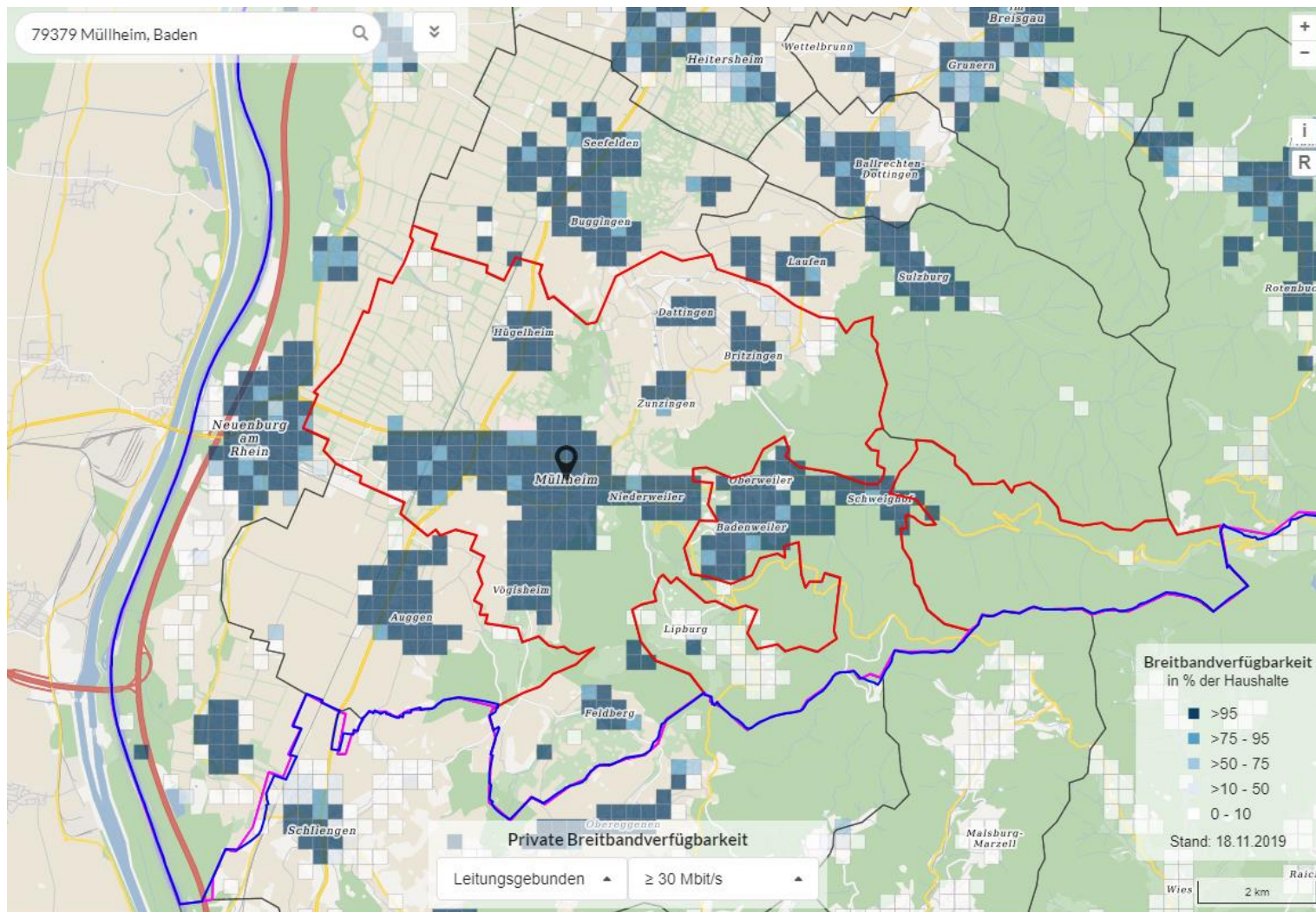

Markterkundungsverfahren des Zweckverbands Breitband Breisgau-Hochschwarzwald für folgende Städte und Gemeinden:
Au, Auggen, Buchenbach, Ebringen, Ehrenkirchen, Eschbach (ohne Gewerbepark), Glottertal, Gundelfingen, Harthheim am Rhein, Heuweiler, Löffingen (nur Stadtteile Bachheim und Göschweiler), Merzhausen, Müllheim, Neuenburg am Rhein, Pfaffenweiler, Schallstadt und Wittnau

Nachweis weißer NGA-Fleck
(Stand: 26.05.2020)

Versorgung leistungsgebunden (Bundesbreitbandatlas) ≥ 30 Mbit/s – private Breitbandverfügbarkeit / Stadt Neuenburg am Rhein

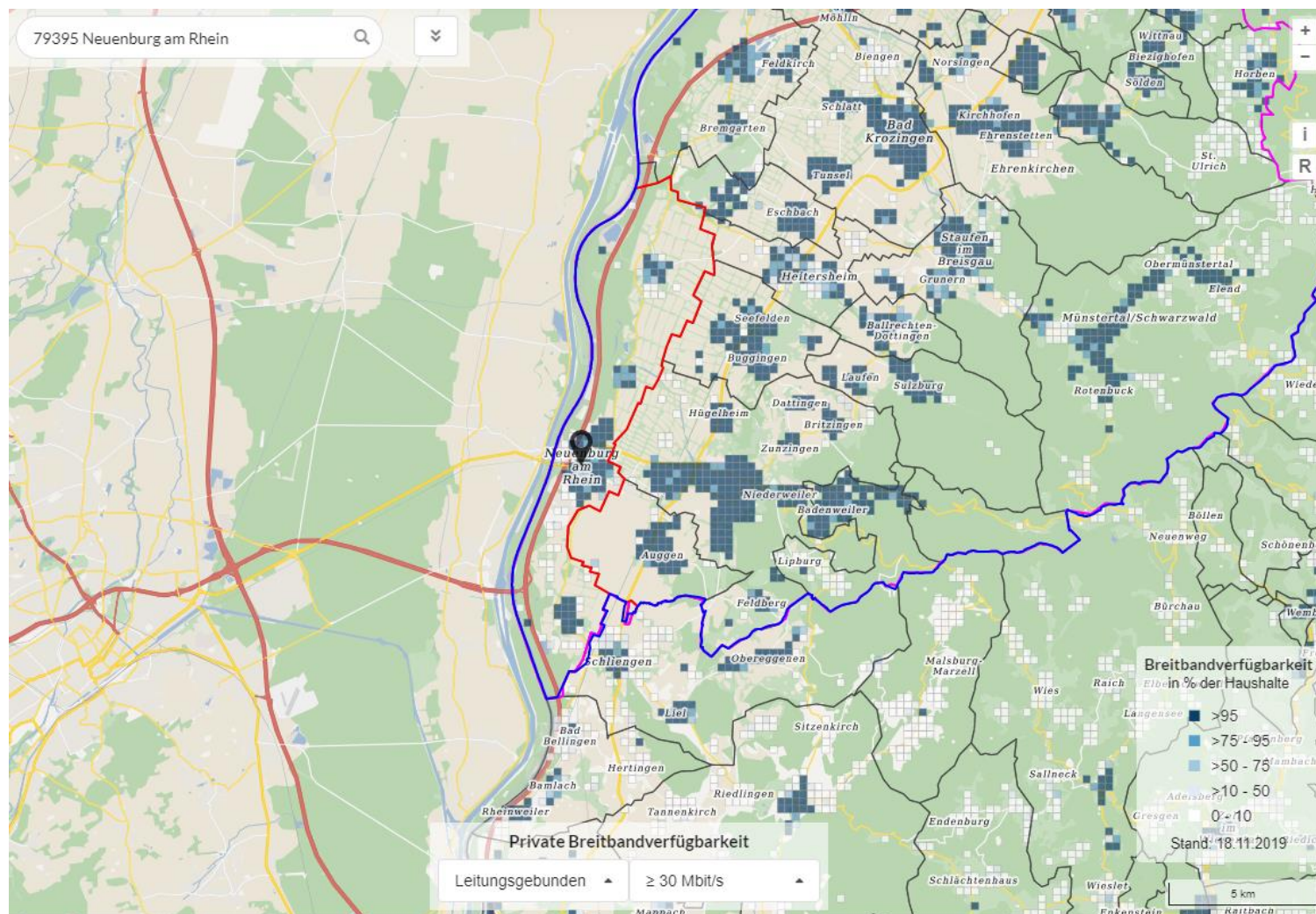

Markterkundungsverfahren des Zweckverbands Breitband Breisgau-Hochschwarzwald für folgende Städte und Gemeinden:
Au, Auggen, Buchenbach, Ebringen, Ehrenkirchen, Eschbach (ohne Gewerbepark), Glottertal, Gundelfingen, Harthheim am Rhein, Heuweiler, Löffingen (nur Stadtteile Bachheim und Göschweiler), Merzhausen, Müllheim, Neuenburg am Rhein, Pfaffenweiler, Schallstadt und Wittnau

Nachweis weißer NGA-Fleck
(Stand: 26.05.2020)

Versorgung leistungsgebunden (Bundesbreitbandatlas) ≥ 30 Mbit/s – private Breitbandverfügbarkeit / Gemeinde Pfaffenweiler

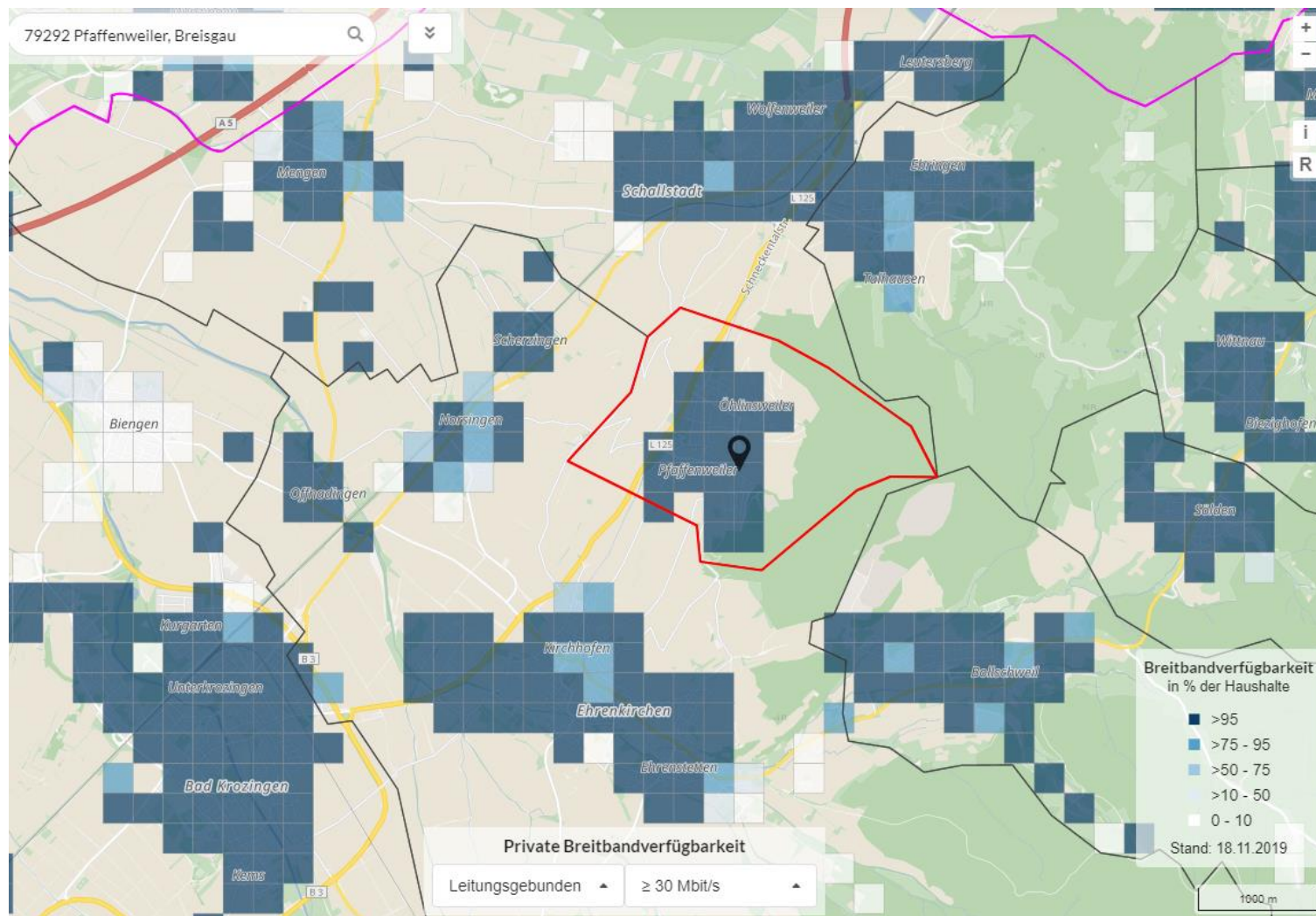

Markterkundungsverfahren des Zweckverbands Breitband Breisgau-Hochschwarzwald für folgende Städte und Gemeinden: Au, Auggen, Buchenbach, Ebringen, Ehrenkirchen, Eschbach (ohne Gewerbepark), Glottertal, Gundelfingen, Harthheim am Rhein, Heuweiler, Löffingen (nur Stadtteile Bachheim und Göschweiler), Merzhausen, Müllheim, Neuenburg am Rhein, Pfaffenweiler, Schallstadt und Wittnau

Nachweis weißer NGA-Fleck
(Stand: 26.05.2020)

Versorgung leistungsgebunden (Bundesbreitbandatlas) ≥ 30 Mbit/s – private Breitbandverfügbarkeit / Gemeinde Schallstadt

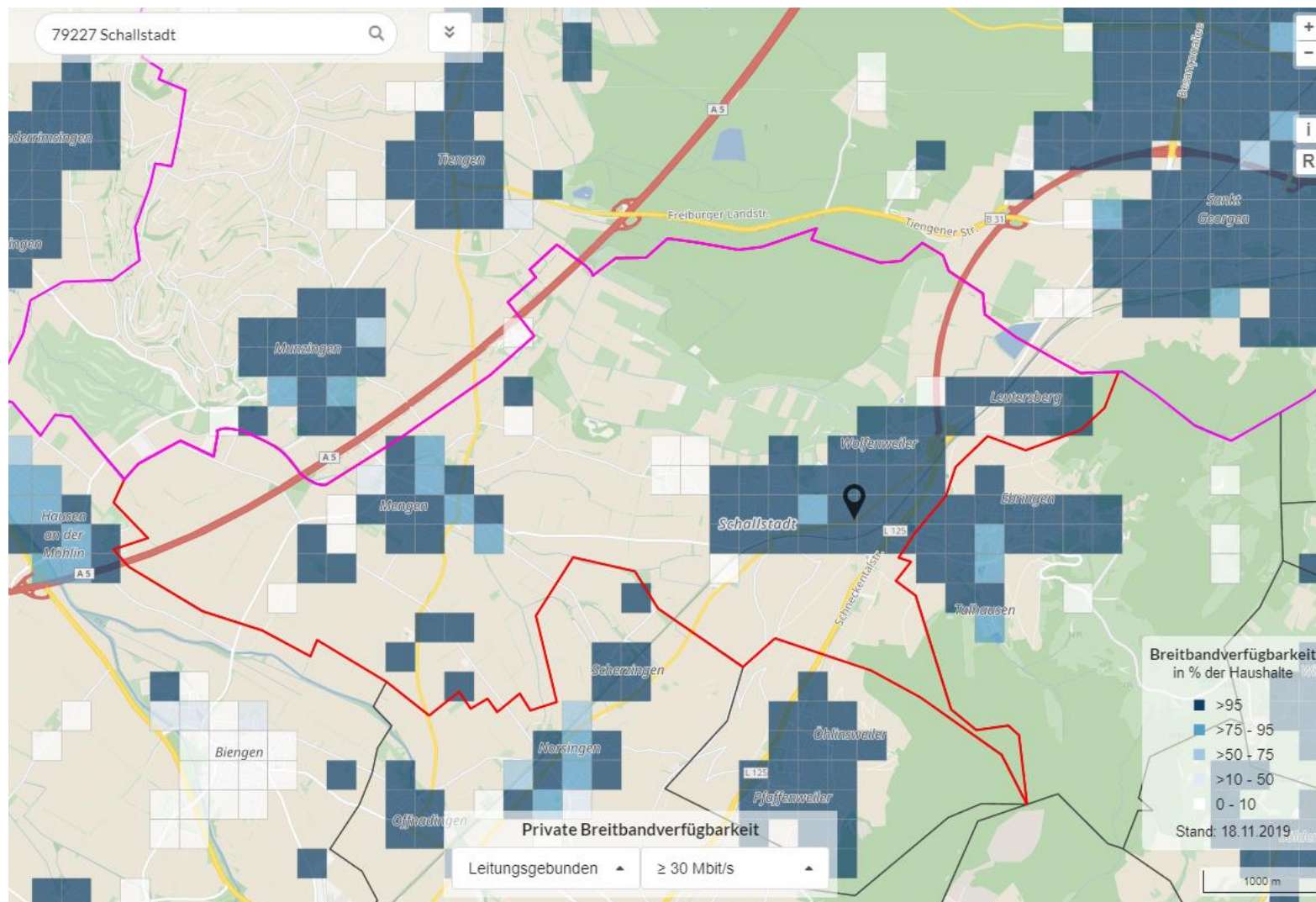

Markterkundungsverfahren des Zweckverbands Breitband Breisgau-Hochschwarzwald für folgende Städte und Gemeinden: Au, Auggen, Buchenbach, Ebringen, Ehrenkirchen, Eschbach (ohne Gewerbeplatz), Glottertal, Gundelfingen, Harthheim am Rhein, Heuweiler, Löffingen (nur Stadtteile Bachheim und Göschweiler), Merzhausen, Müllheim, Neuenburg am Rhein, Pfaffenweiler, Schallstadt und Wittnau

Nachweis weißer NGA-Fleck
(Stand: 26.05.2020)

Versorgung leistungsgebunden (Bundesbreitbandatlas) ≥ 30 Mbit/s – private Breitbandverfügbarkeit / Gemeinde Wittnau

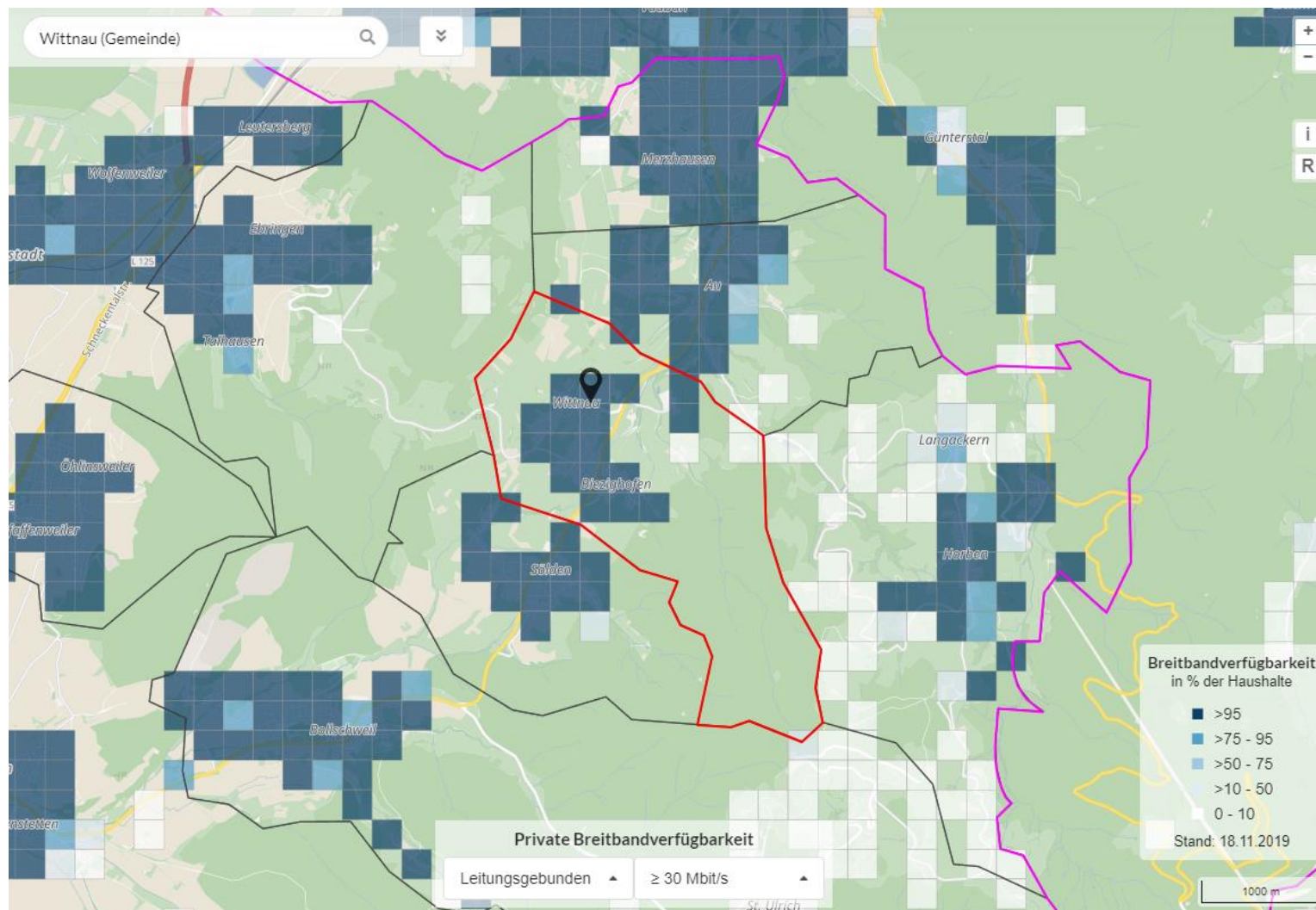

Markterkundungsverfahren des Zweckverbands Breitband Breisgau-Hochschwarzwald für folgende Städte und Gemeinden:
Au, Auggen, Buchenbach, Ebringen, Ehrenkirchen, Eschbach (ohne Gewerbepark), Glottertal, Gundelfingen, Hartheim am Rhein, Heuweiler, Löffingen (nur Stadtteile Bachheim und Göschweiler), Merzhausen, Müllheim, Neuenburg am Rhein, Pfaffenweiler, Schallstadt und Wittnau

Nachweis weißer NGA-Fleck
(Stand: 26.05.2020)

Versorgung leistungsgebunden (Bundesbreitbandatlas) ≥ 50 Mbit/s – private Breitbandverfügbarkeit / Gemeinde Au

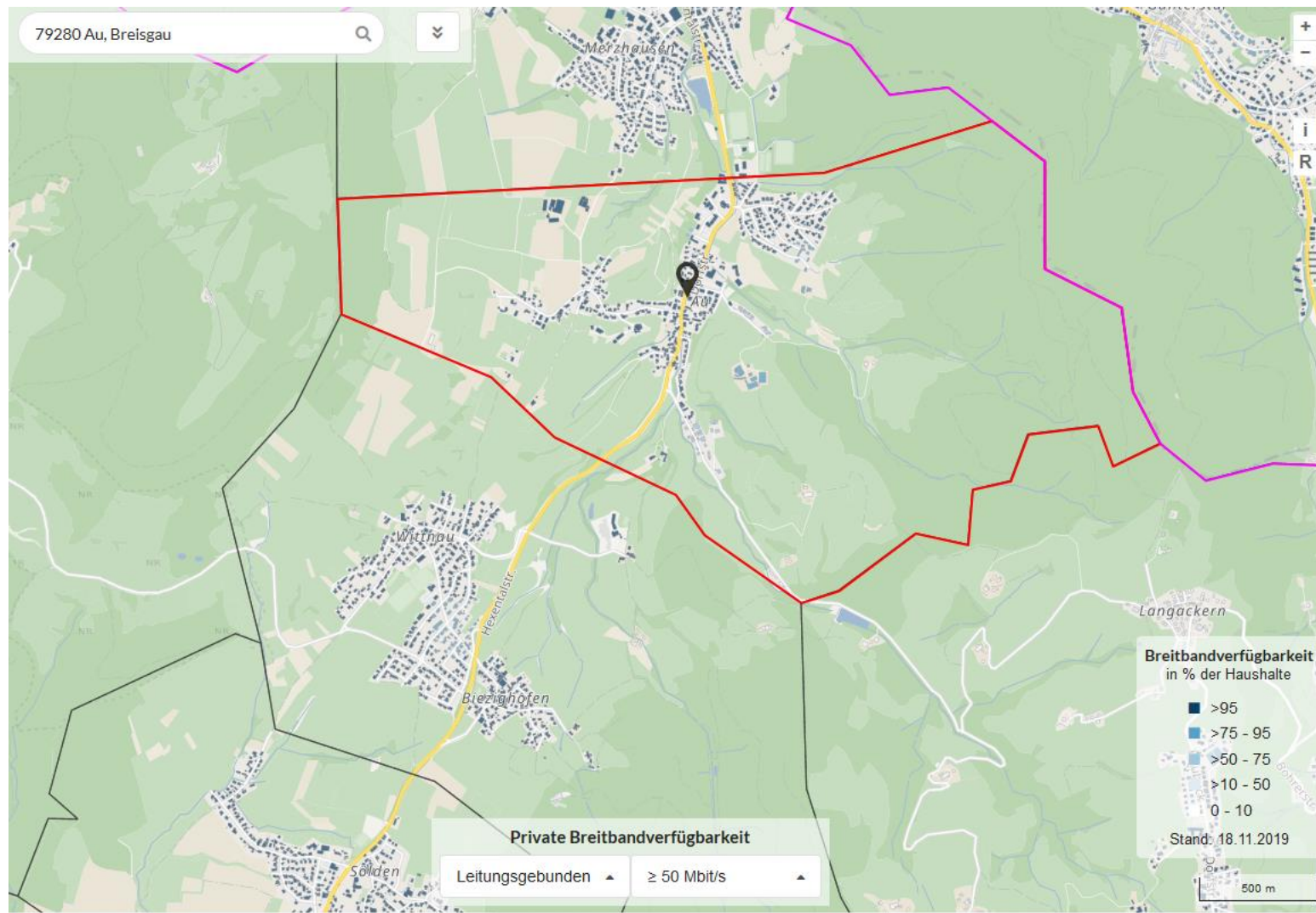

Markterkundungsverfahren des Zweckverbands Breitband Breisgau-Hochschwarzwald für folgende Städte und Gemeinden:
Au, Auggen, Buchenbach, Ebringen, Ehrenkirchen, Eschbach (ohne Gewerbeplatz), Glottertal, Gundelfingen, Harthheim am Rhein, Heuweiler, Löffingen (nur Stadtteile Bachheim und Göschweiler), Merzhausen, Müllheim, Neuenburg am Rhein, Pfaffenweiler, Schallstadt und Wittnau

Nachweis weißer NGA-Fleck
(Stand: 26.05.2020)

Versorgung leistungsgebunden (Bundesbreitbandatlas) ≥ 50 Mbit/s – private Breitbandverfügbarkeit / Gemeinde Auggen

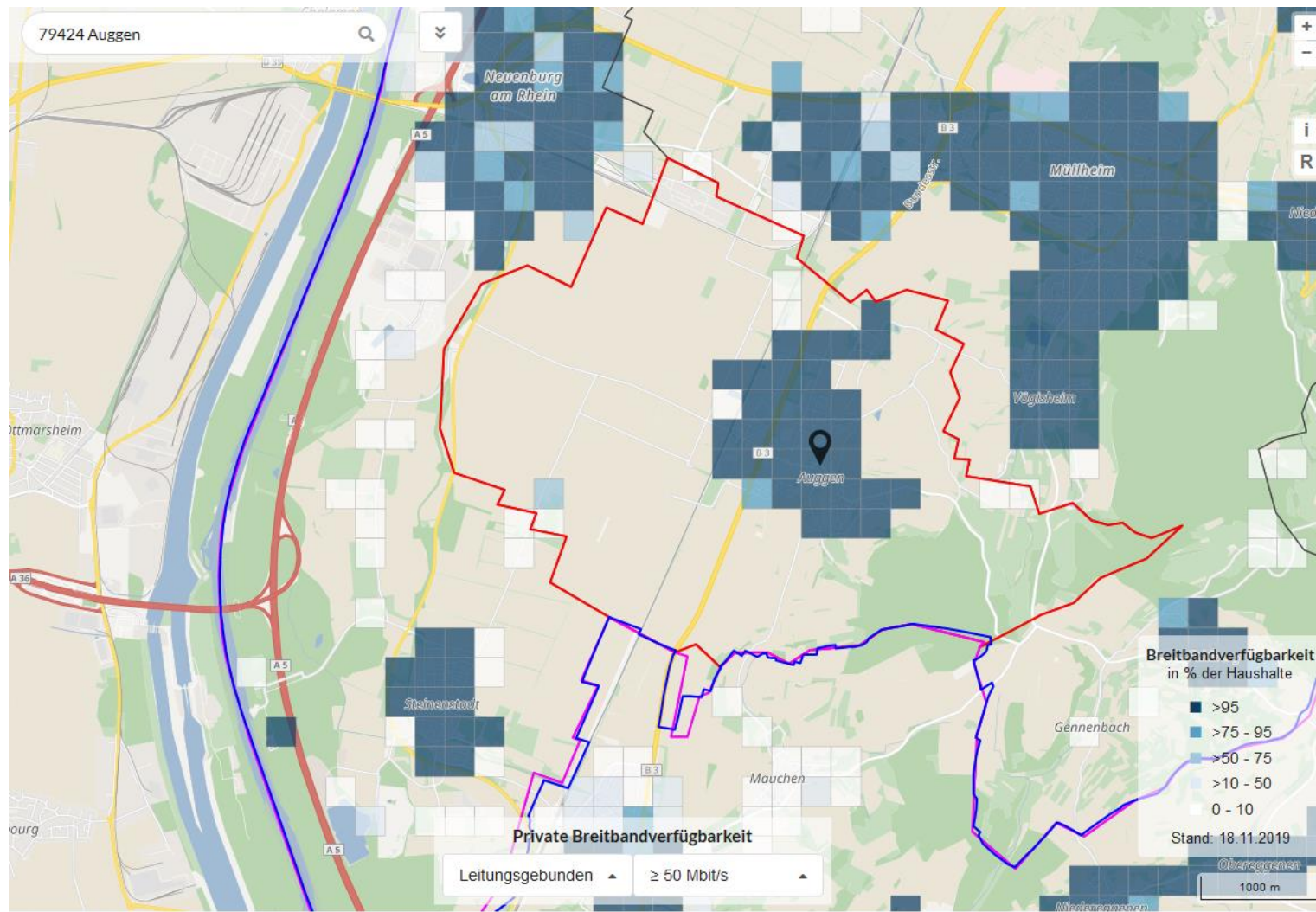

Markterkundungsverfahren des Zweckverbands Breitband Breisgau-Hochschwarzwald für folgende Städte und Gemeinden:
Au, Auggen, Buchenbach, Ebringen, Ehrenkirchen, Eschbach (ohne Gewerbeplatz), Glottertal, Gundelfingen, Hartheim am Rhein, Heuweiler, Löffingen (nur Stadtteile Bachheim und Göschweiler), Merzhausen, Müllheim, Neuenburg am Rhein, Pfaffenweiler, Schallstadt und Wittnau

Nachweis weißer NGA-Fleck
(Stand: 26.05.2020)

Versorgung leistungsgebunden (Bundesbreitbandatlas) ≥ 50 Mbit/s – private Breitbandverfügbarkeit / Gemeinde Buchenbach

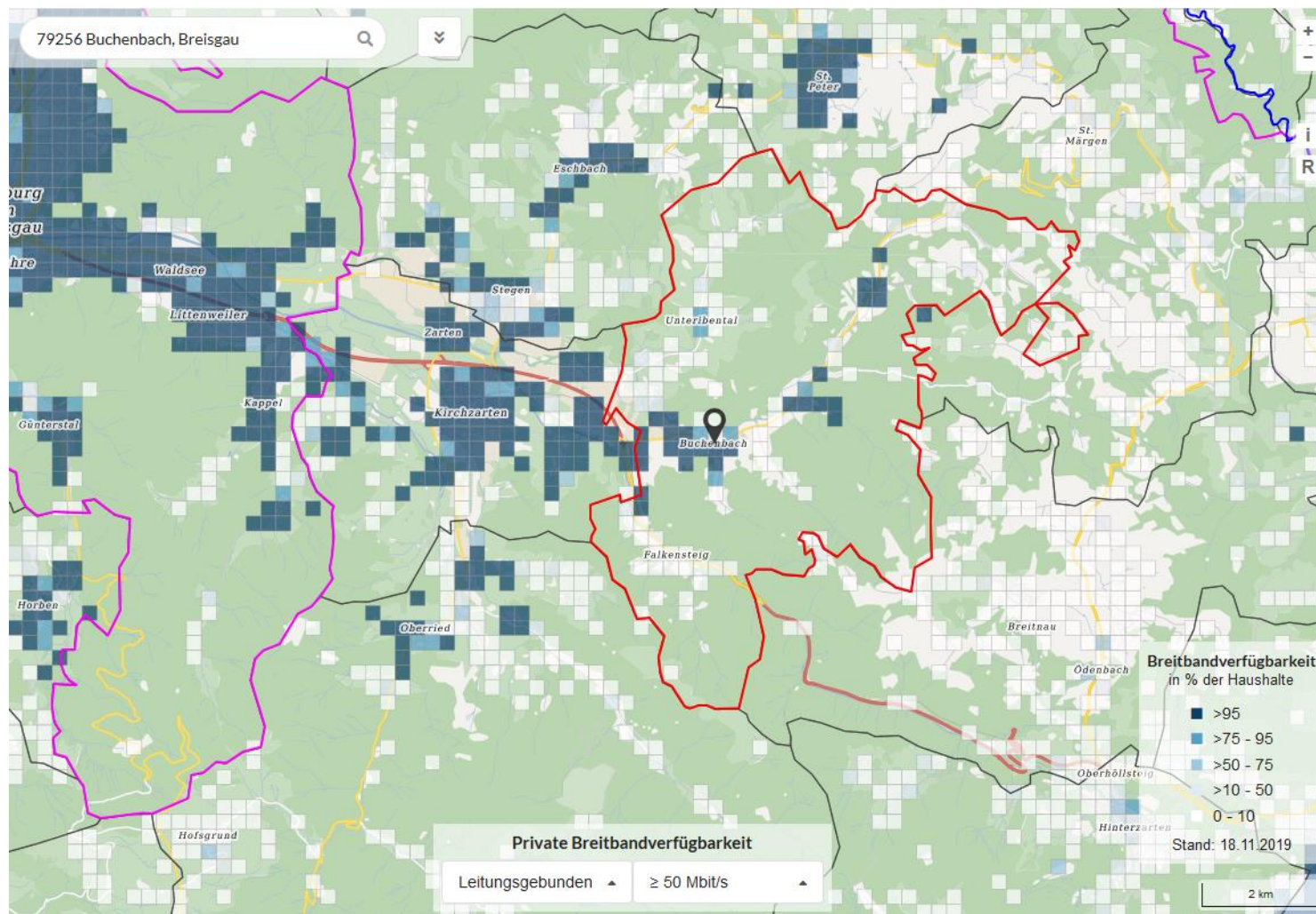

Markterkundungsverfahren des Zweckverbands Breitband Breisgau-Hochschwarzwald für folgende Städte und Gemeinden: Au, Auggen, Buchenbach, Ebringen, Ehrenkirchen, Eschbach (ohne Gewerbepark), Glottertal, Gundelfingen, Harthheim am Rhein, Heuweiler, Löffingen (nur Stadtteile Bachheim und Göschweiler), Merzhausen, Müllheim, Neuenburg am Rhein, Pfaffenweiler, Schallstadt und Wittnau

Nachweis weißer NGA-Fleck
(Stand: 26.05.2020)

Versorgung leistungsgebunden (Bundesbreitbandatlas) ≥ 50 Mbit/s – private Breitbandverfügbarkeit / Gemeinde Ebringen

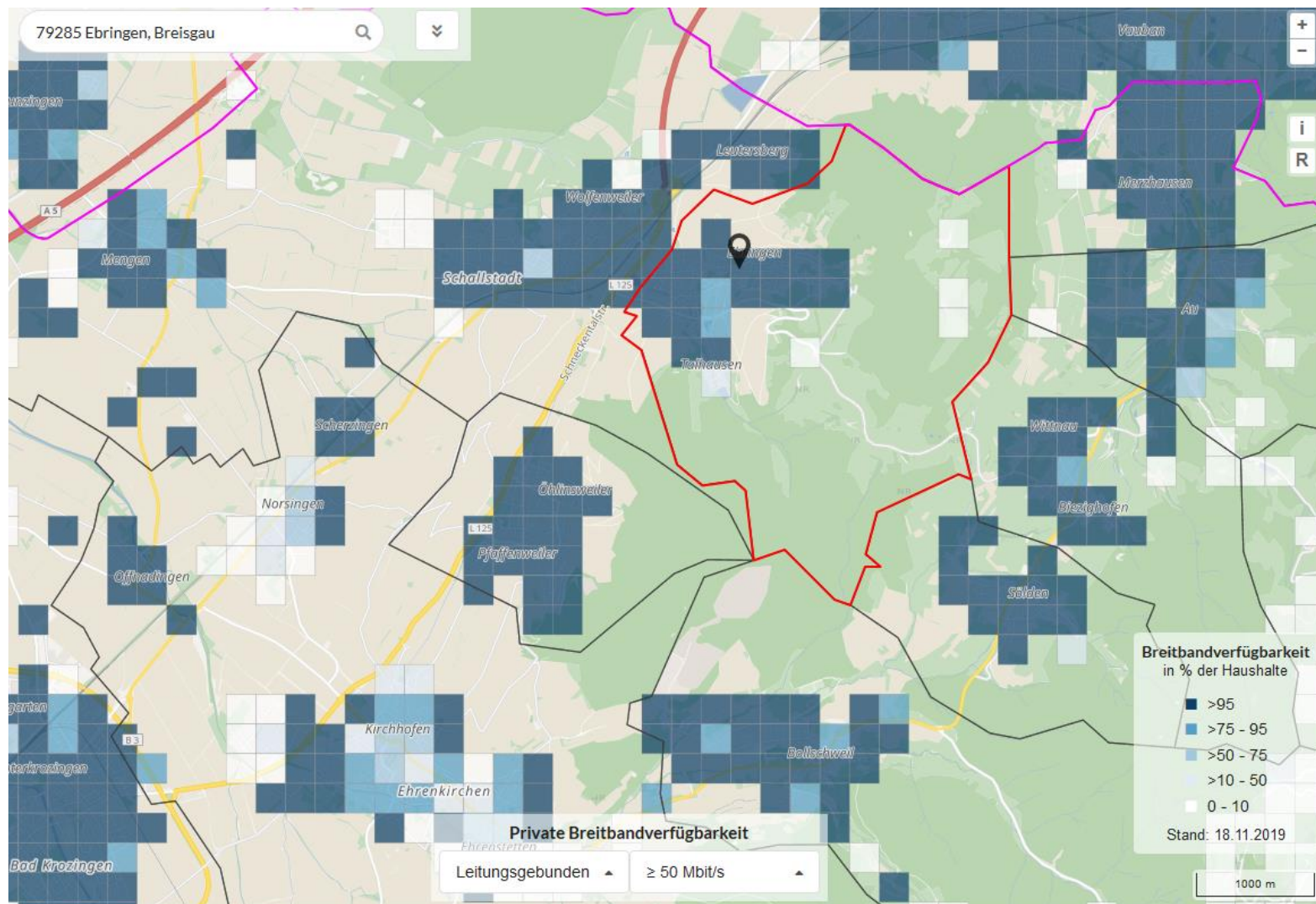

Markterkundungsverfahren des Zweckverbands Breitband Breisgau-Hochschwarzwald für folgende Städte und Gemeinden: Au, Auggen, Buchenbach, Ebringen, Ehrenkirchen, Eschbach (ohne Gewerbeplatz), Glottertal, Gundelfingen, Hartheim am Rhein, Heuweiler, Löffingen (nur Stadtteile Bachheim und Göschweiler), Merzhausen, Müllheim, Neuenburg am Rhein, Pfaffenweiler, Schallstadt und Wittnau

Nachweis weißer NGA-Fleck
(Stand: 26.05.2020)

Versorgung leistungsgebunden (Bundesbreitbandatlas) ≥ 50 Mbit/s – private Breitbandverfügbarkeit / Gemeinde Ehrenkirchen

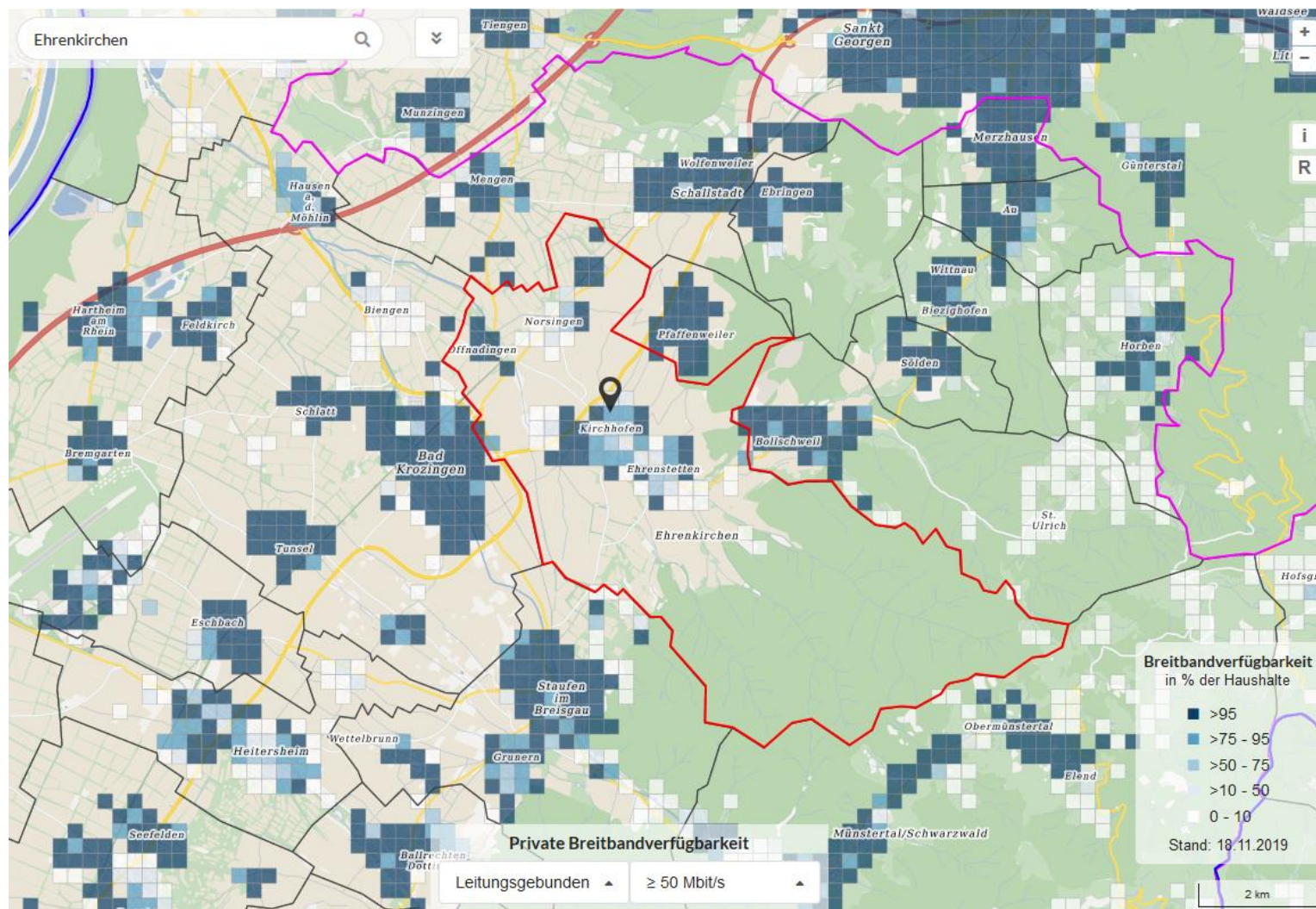

Markterkundungsverfahren des Zweckverbands Breitband Breisgau-Hochschwarzwald für folgende Städte und Gemeinden: Au, Auggen, Buchenbach, Ebringen, Ehrenkirchen, Eschbach (ohne Gewerbepark), Glottertal, Gundelfingen, Hartheim am Rhein, Heuweiler, Löffingen (nur Stadtteile Bachheim und Göschweiler), Merzhausen, Müllheim, Neuenburg am Rhein, Pfaffenweiler, Schallstadt und Wittnau

Nachweis weißer NGA-Fleck
(Stand: 26.05.2020)

Versorgung leistungsgebunden (Bundesbreitbandatlas) ≥ 50 Mbit/s – private Breitbandverfügbarkeit / Gemeinde Eschbach (ohne Gewerbepark)

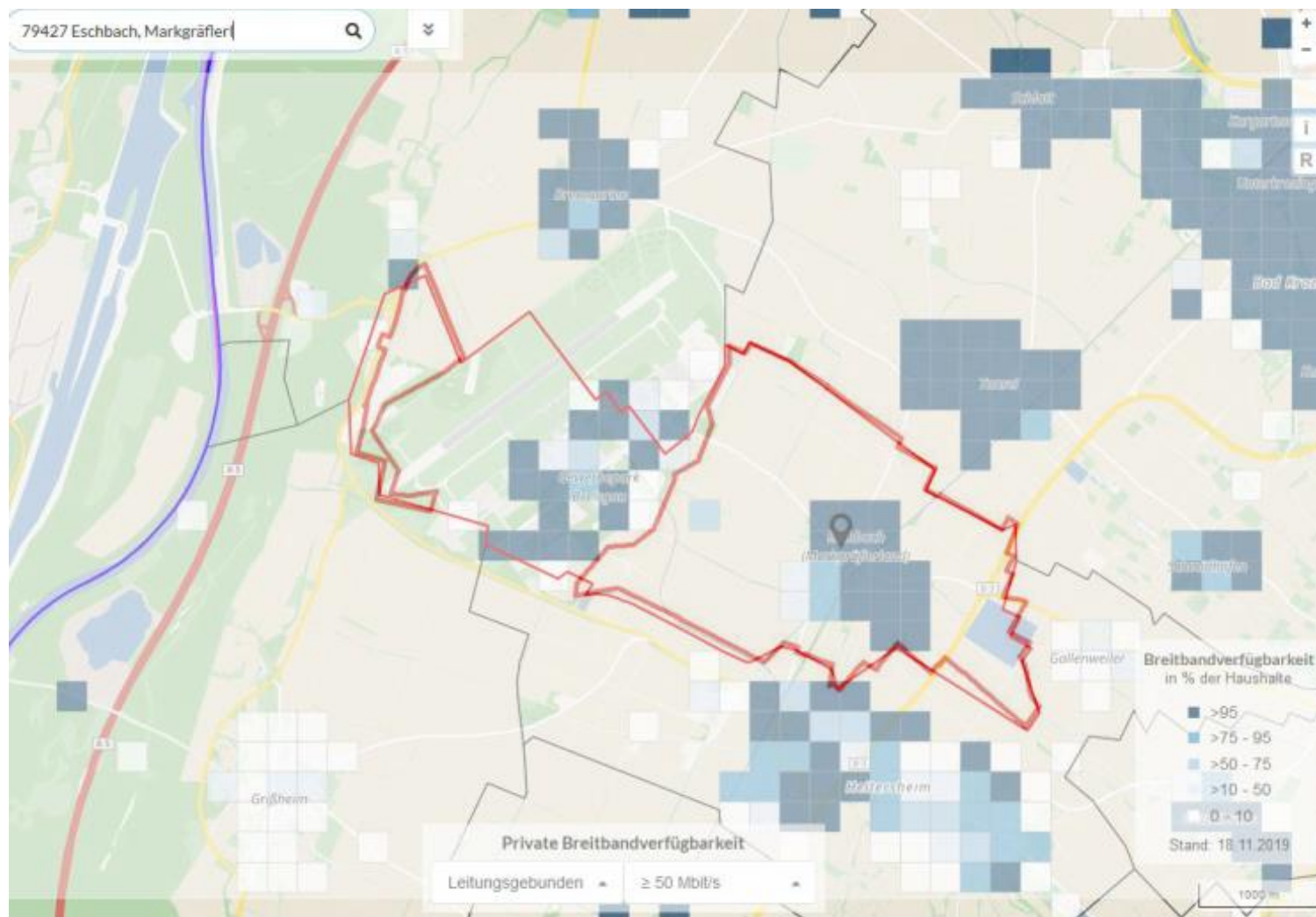

Markterkundungsverfahren des Zweckverbands Breitband Breisgau-Hochschwarzwald für folgende Städte und Gemeinden:
Au, Auggen, Buchenbach, Ebringen, Ehrenkirchen, Eschbach (ohne Gewerbepark), Glottertal, Gundelfingen, Harthheim am Rhein, Heuweiler, Löffingen (nur Stadtteile Bachheim und Göschweiler), Merzhausen, Müllheim, Neuenburg am Rhein, Pfaffenweiler, Schallstadt und Wittnau

Nachweis weißer NGA-Fleck
(Stand: 26.05.2020)

Versorgung leistungsgebunden (Bundesbreitbandatlas) ≥ 50 Mbit/s – private Breitbandverfügbarkeit / Gemeinde Glottertal

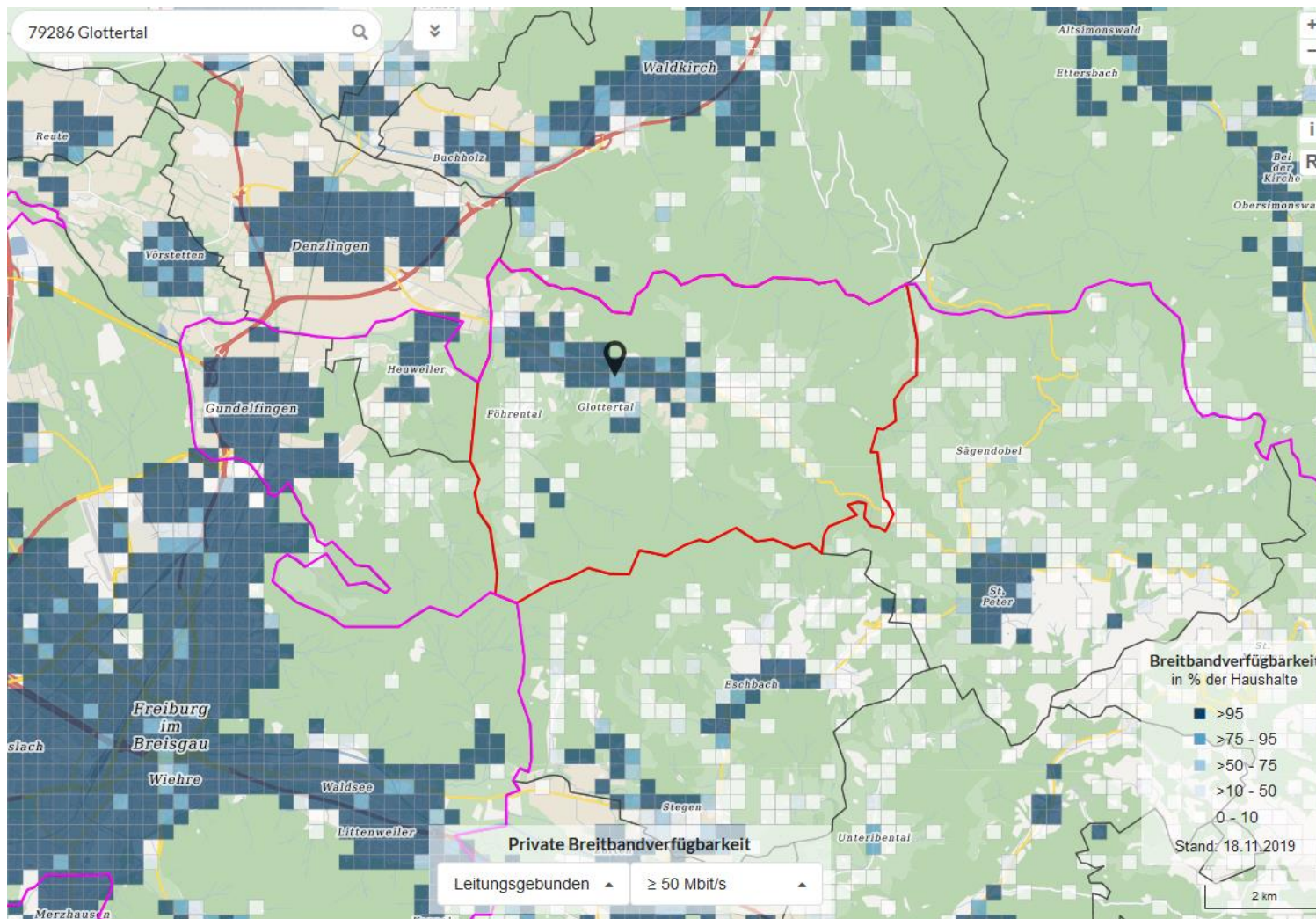

Markterkundungsverfahren des Zweckverbands Breitband Breisgau-Hochschwarzwald für folgende Städte und Gemeinden: Au, Auggen, Buchenbach, Ebringen, Ehrenkirchen, Eschbach (ohne Gewerbepark), Glottertal, Gundelfingen, Hartheim am Rhein, Heuweiler, Löffingen (nur Stadtteile Bachheim und Göschweiler), Merzhausen, Müllheim, Neuenburg am Rhein, Pfaffenweiler, Schallstadt und Wittnau

Nachweis weißer NGA-Fleck
(Stand: 26.05.2020)

Versorgung leistungsgebunden (Bundesbreitbandatlas) ≥ 50 Mbit/s – private Breitbandverfügbarkeit / Gemeinde Gundelfingen

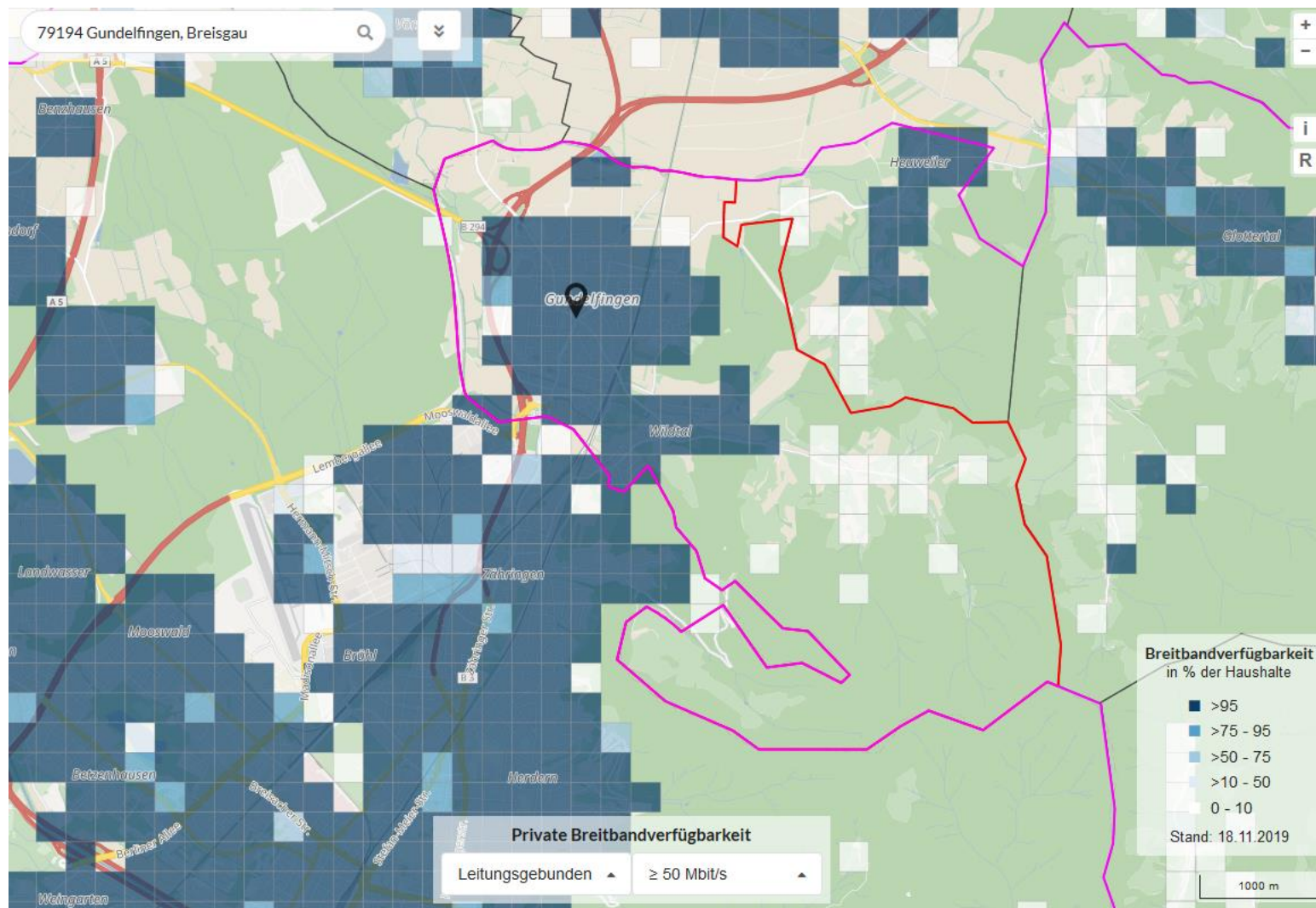

Markterkundungsverfahren des Zweckverbands Breitband Breisgau-Hochschwarzwald für folgende Städte und Gemeinden: Au, Auggen, Buchenbach, Ebringen, Ehrenkirchen, Eschbach (ohne Gewerbepark), Glottertal, Gundelfingen, Hartheim am Rhein, Heuweiler, Löffingen (nur Stadtteile Bachheim und Göschweiler), Merzhäuser, Müllheim, Neuenburg am Rhein, Pfaffenweiler, Schallstadt und Wittnau

Nachweis weißer NGA-Fleck
(Stand: 26.05.2020)

Versorgung leistungsgebunden (Bundesbreitbandatlas) ≥ 50 Mbit/s – private Breitbandverfügbarkeit / Gemeinde Hartheim am Rhein

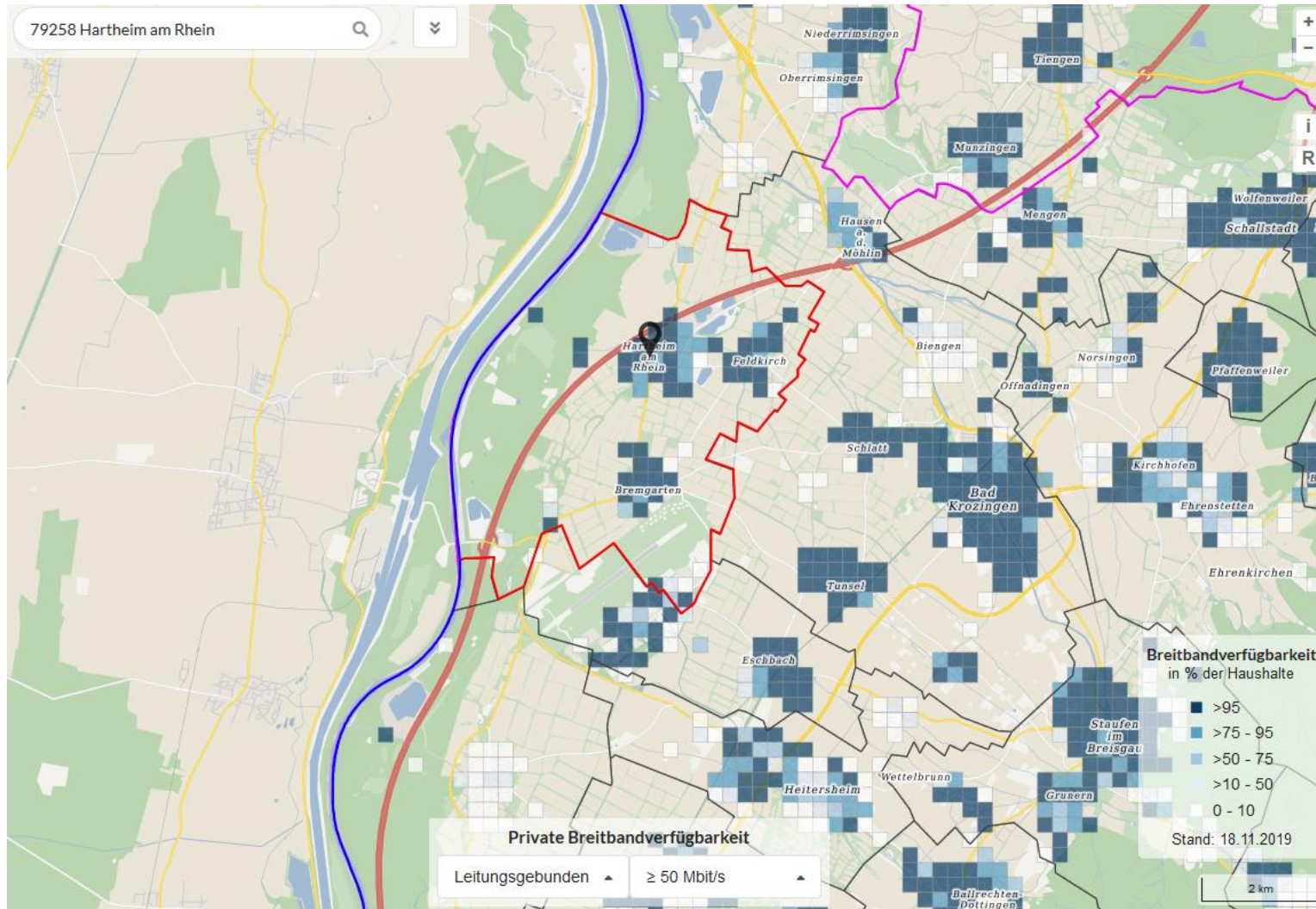

Markterkundungsverfahren des Zweckverbands Breitband Breisgau-Hochschwarzwald für folgende Städte und Gemeinden: Au, Auggen, Buchenbach, Ebringen, Ehrenkirchen, Eschbach (ohne Gewerbepark), Glottertal, Gundelfingen, Harthheim am Rhein, Heuweiler, Löffingen (nur Stadtteile Bachheim und Göschweiler), Merzhausen, Müllheim, Neuenburg am Rhein, Pfaffenweiler, Schallstadt und Wittnau

Nachweis weißer NGA-Fleck
(Stand: 26.05.2020)

Versorgung leistungsgebunden (Bundesbreitbandatlas) ≥ 50 Mbit/s – private Breitbandverfügbarkeit / Gemeinde Heuweiler

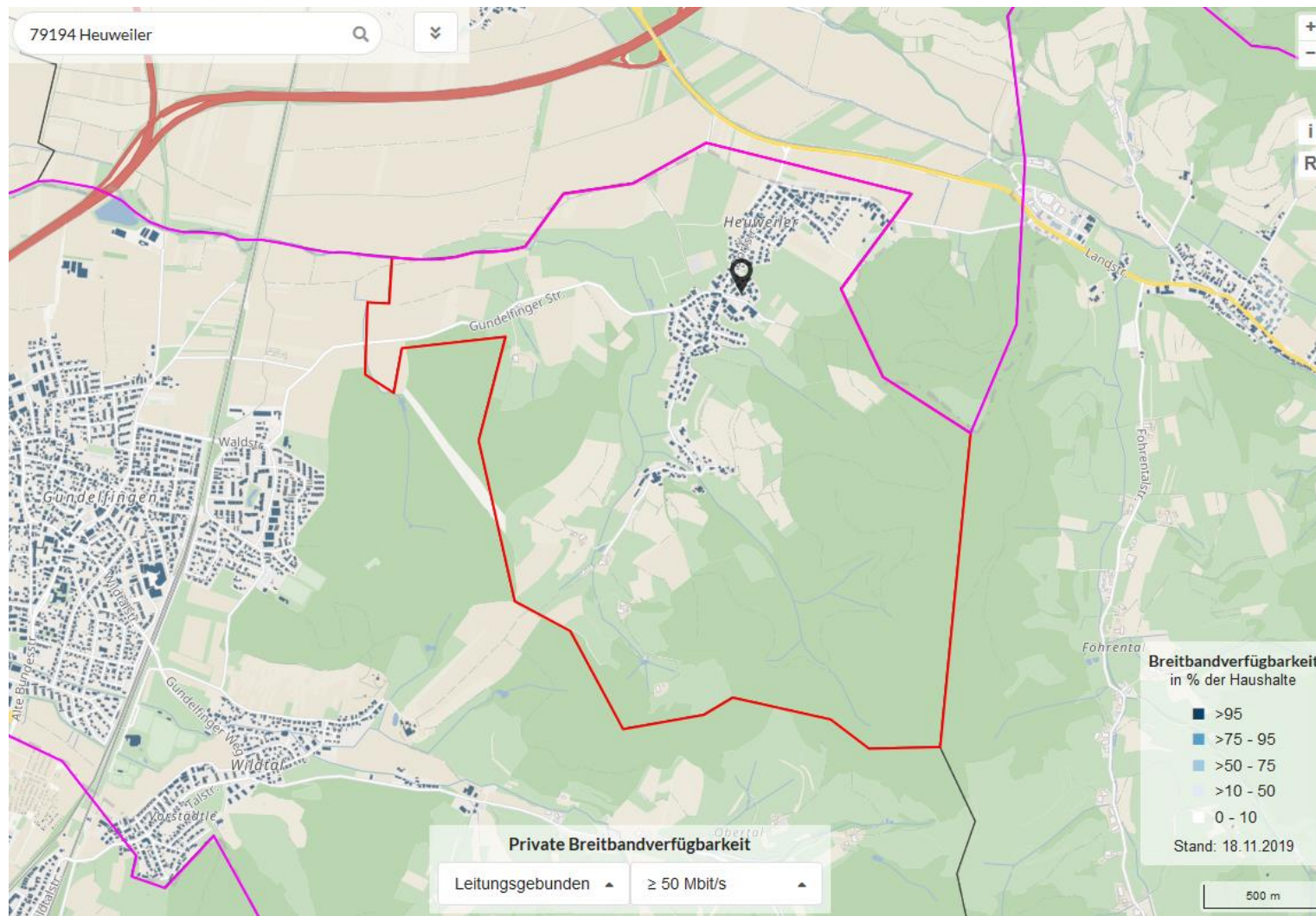

Markterkundungsverfahren des Zweckverbands Breitband Breisgau-Hochschwarzwald für folgende Städte und Gemeinden:
Au, Auggen, Buchenbach, Ebringen, Ehrenkirchen, Eschbach (ohne Gewerbepark), Glottertal, Gundelfingen, Harthheim am Rhein, Heuweiler, Löffingen (nur Stadtteile Bachheim und Göschweiler), Merzhausen, Müllheim, Neuenburg am Rhein, Pfaffenweiler, Schallstadt und Wittnau

Nachweis weißer NGA-Fleck
(Stand: 26.05.2020)

Versorgung leistungsgebunden (Bundesbreitbandatlas) ≥ 50 Mbit/s – private Breitbandverfügbarkeit / Gemeinde Löffingen-Bachheim

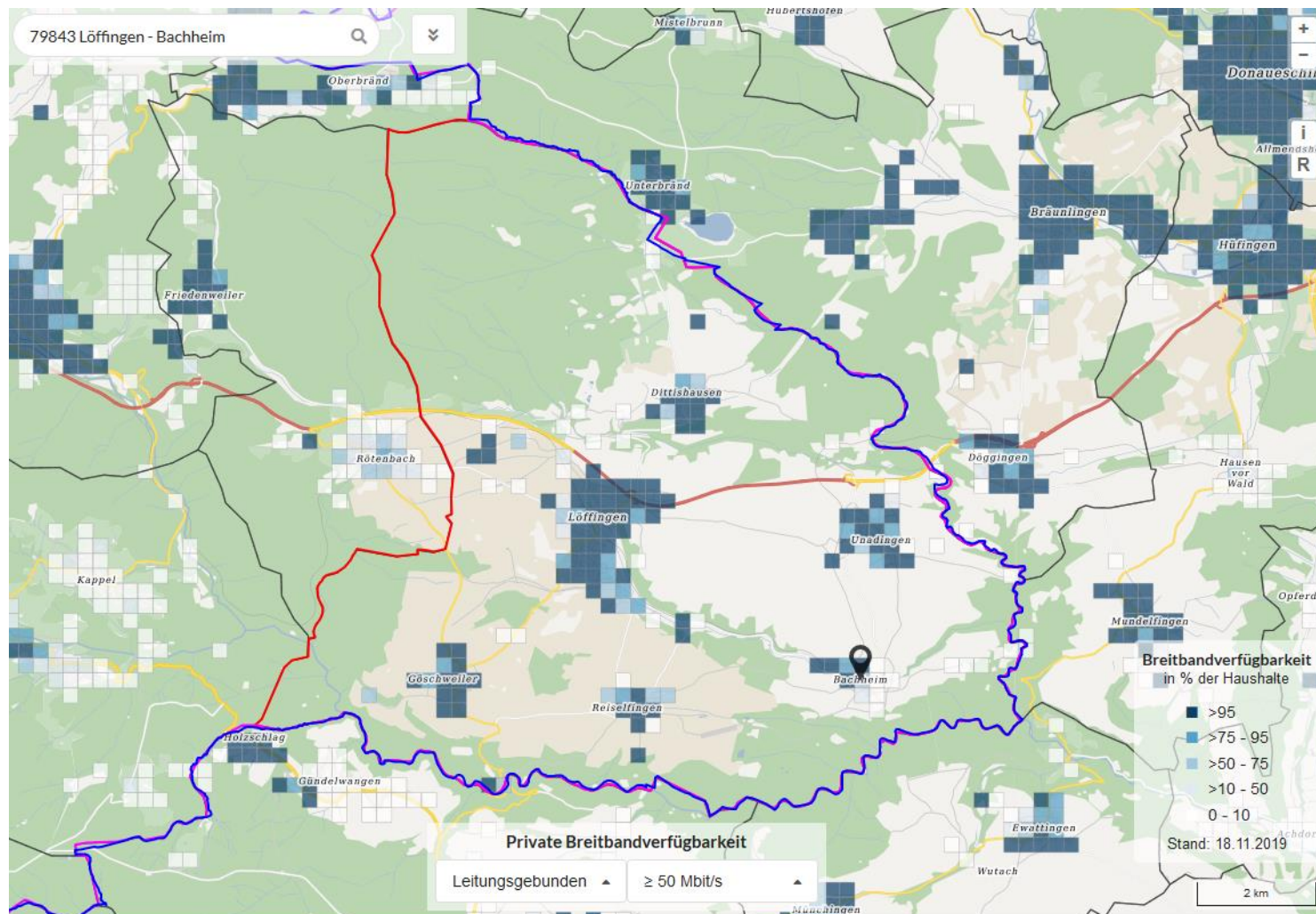

Markterkundungsverfahren des Zweckverbands Breitband Breisgau-Hochschwarzwald für folgende Städte und Gemeinden: Au, Auggen, Buchenbach, Ebringen, Ehrenkirchen, Eschbach (ohne Gewerbeplatz), Glottertal, Gundelfingen, Hartheim am Rhein, Heuweiler, Löffingen (nur Stadtteile Bachheim und Göschweiler), Merzhausen, Müllheim, Neuenburg am Rhein, Pfaffenweiler, Schallstadt und Wittnau

Nachweis weißer NGA-Fleck
(Stand: 26.05.2020)

Versorgung leistungsgebunden (Bundesbreitbandatlas) ≥ 50 Mbit/s – private Breitbandverfügbarkeit / Stadt Müllheim

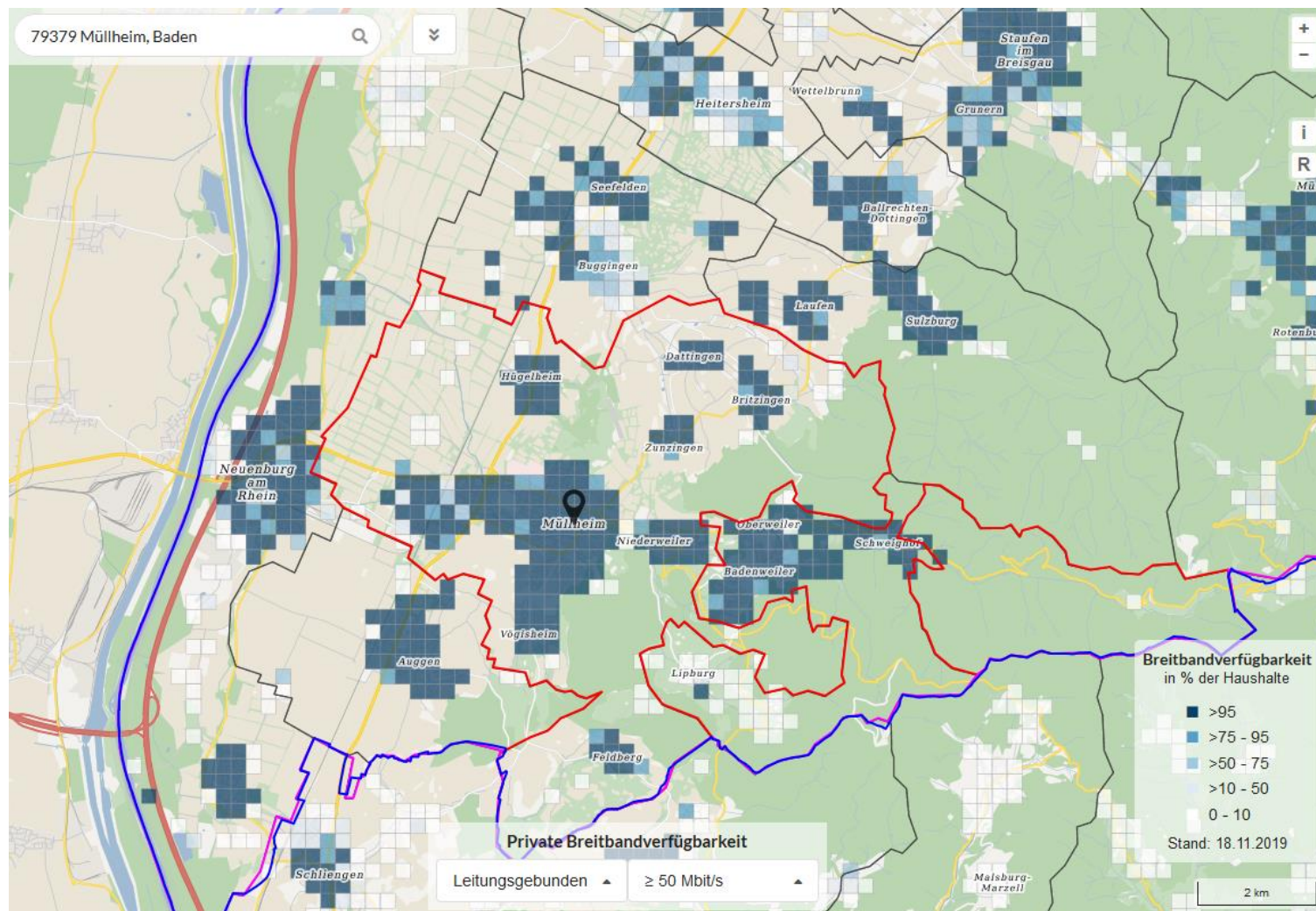

Markterkundungsverfahren des Zweckverbands Breitband Breisgau-Hochschwarzwald für folgende Städte und Gemeinden: Au, Auggen, Buchenbach, Ebringen, Ehrenkirchen, Eschbach (ohne Gewerbepark), Glottertal, Gundelfingen, Harthheim am Rhein, Heuweiler, Löffingen (nur Stadtteile Bachheim und Göschweiler), Merzhausen, Müllheim, Neuenburg am Rhein, Pfaffenweiler, Schallstadt und Wittnau

Nachweis weißer NGA-Fleck
(Stand: 26.05.2020)

Versorgung leistungsgebunden (Bundesbreitbandatlas) ≥ 50 Mbit/s – private Breitbandverfügbarkeit / Stadt Neuenburg am Rhein

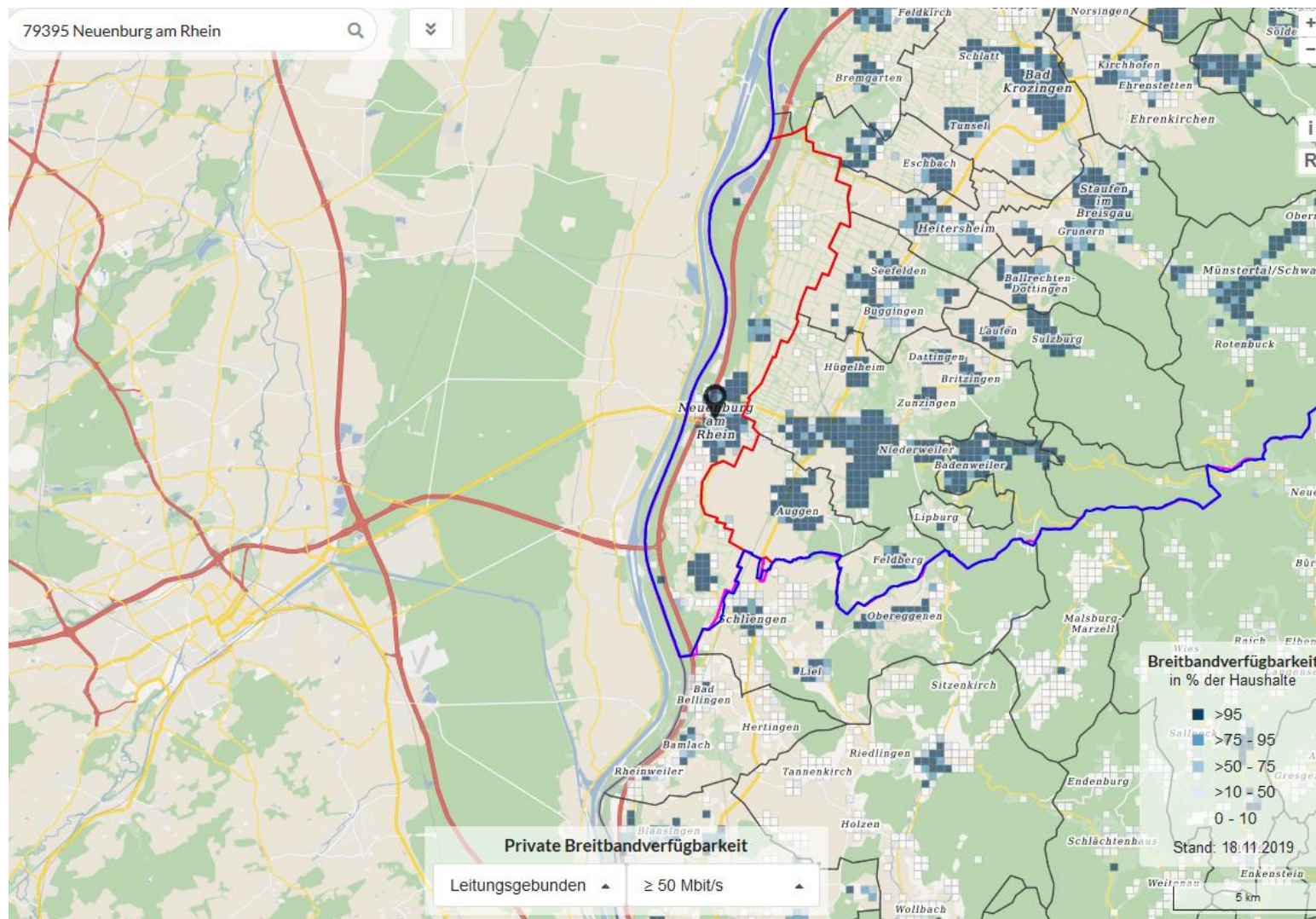

Markterkundungsverfahren des Zweckverbands Breitband Breisgau-Hochschwarzwald für folgende Städte und Gemeinden: Au, Auggen, Buchenbach, Ebringen, Ehrenkirchen, Eschbach (ohne Gewerbepark), Glottertal, Gundelfingen, Hartheim am Rhein, Heuweiler, Löffingen (nur Stadtteile Bachheim und Göschweiler), Merzhausen, Müllheim, Neuenburg am Rhein, Pfaffenweiler, Schallstadt und Wittnau

Nachweis weißer NGA-Fleck
(Stand: 26.05.2020)

Versorgung leistungsgebunden (Bundesbreitbandatlas) ≥ 50 Mbit/s – private Breitbandverfügbarkeit / Gemeinde Pfaffenweiler

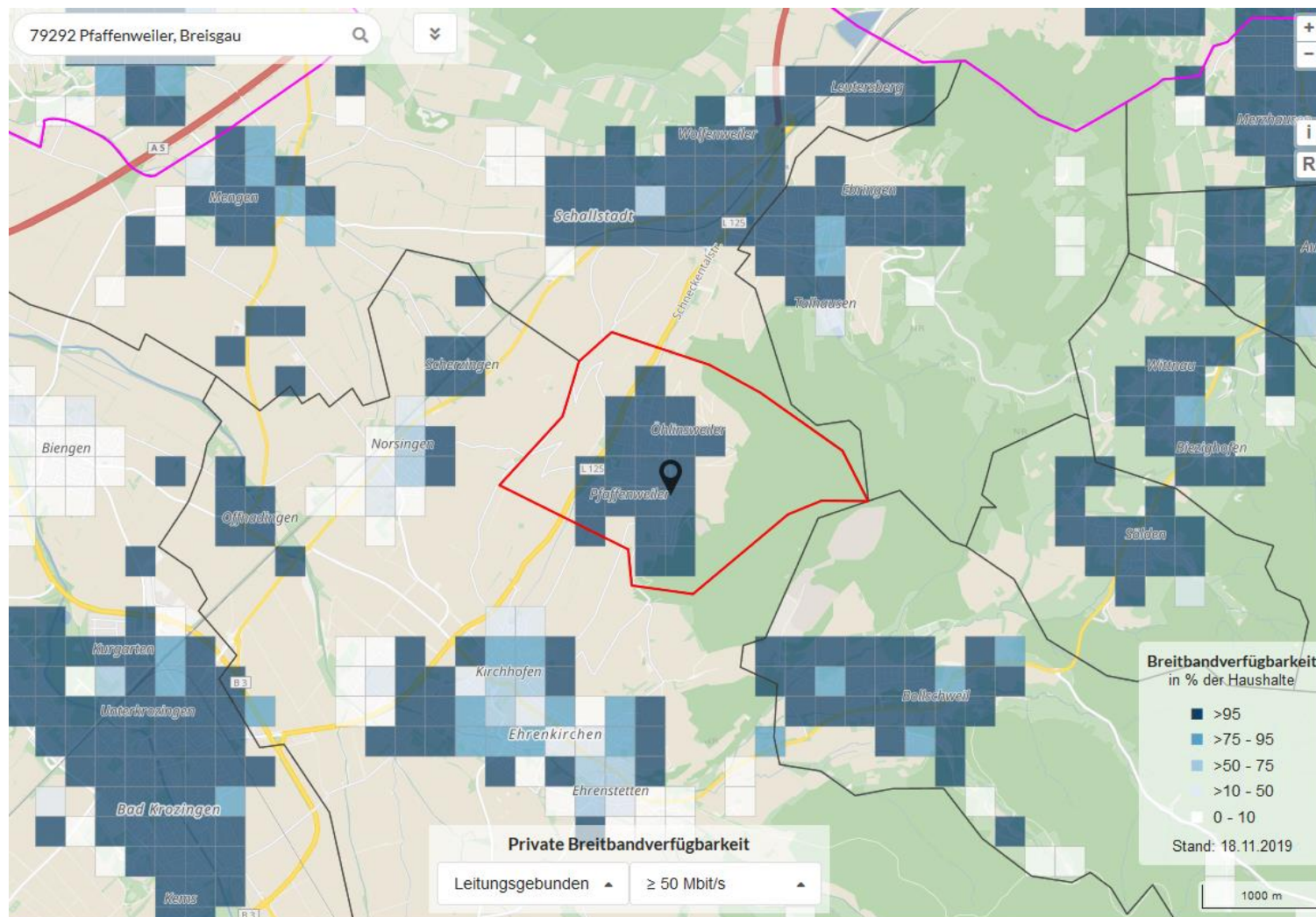

Markterkundungsverfahren des Zweckverbands Breitband Breisgau-Hochschwarzwald für folgende Städte und Gemeinden: Au, Auggen, Buchenbach, Ebringen, Ehrenkirchen, Eschbach (ohne Gewerbepark), Glottertal, Gundelfingen, Harthheim am Rhein, Heuweiler, Löffingen (nur Stadtteile Bachheim und Göschweiler), Merzhausen, Müllheim, Neuenburg am Rhein, Pfaffenweiler, Schallstadt und Wittnau

Nachweis weißer NGA-Fleck
(Stand: 26.05.2020)

Versorgung leistungsgebunden (Bundesbreitbandatlas) ≥ 50 Mbit/s – private Breitbandverfügbarkeit / Gemeinde Schallstadt

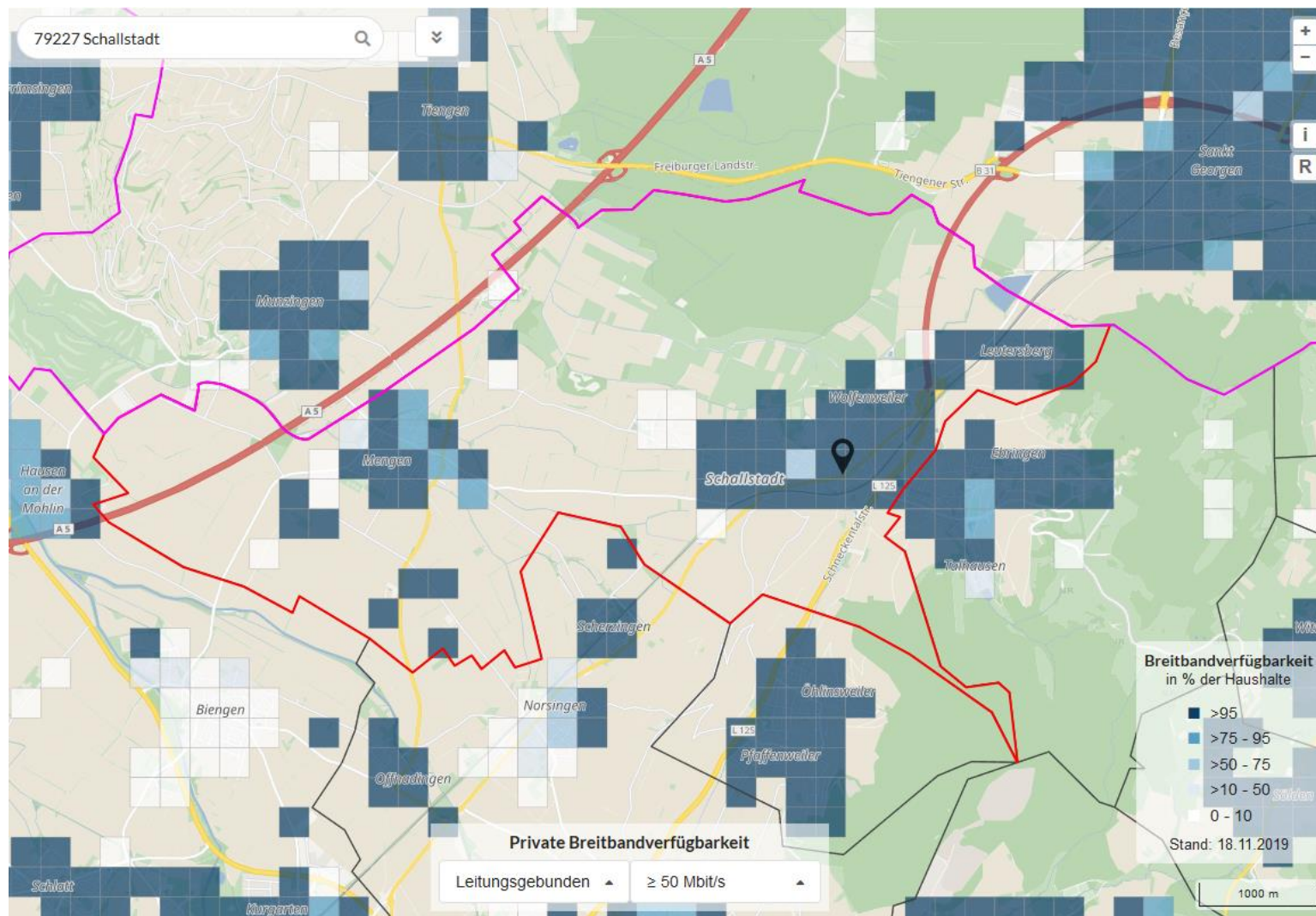

Markterkundungsverfahren des Zweckverbands Breitband Breisgau-Hochschwarzwald für folgende Städte und Gemeinden: Au, Auggen, Buchenbach, Ebringen, Ehrenkirchen, Eschbach (ohne Gewerbepark), Glottertal, Gundelfingen, Harthheim am Rhein, Heuweiler, Löffingen (nur Stadtteile Bachheim und Göschweiler), Merzhausen, Müllheim, Neuenburg am Rhein, Pfaffenweiler, Schallstadt und Wittnau

Nachweis weißer NGA-Fleck
(Stand: 26.05.2020)

Versorgung leistungsgebunden (Bundesbreitbandatlas) ≥ 50 Mbit/s – private Breitbandverfügbarkeit / Gemeinde Wittnau

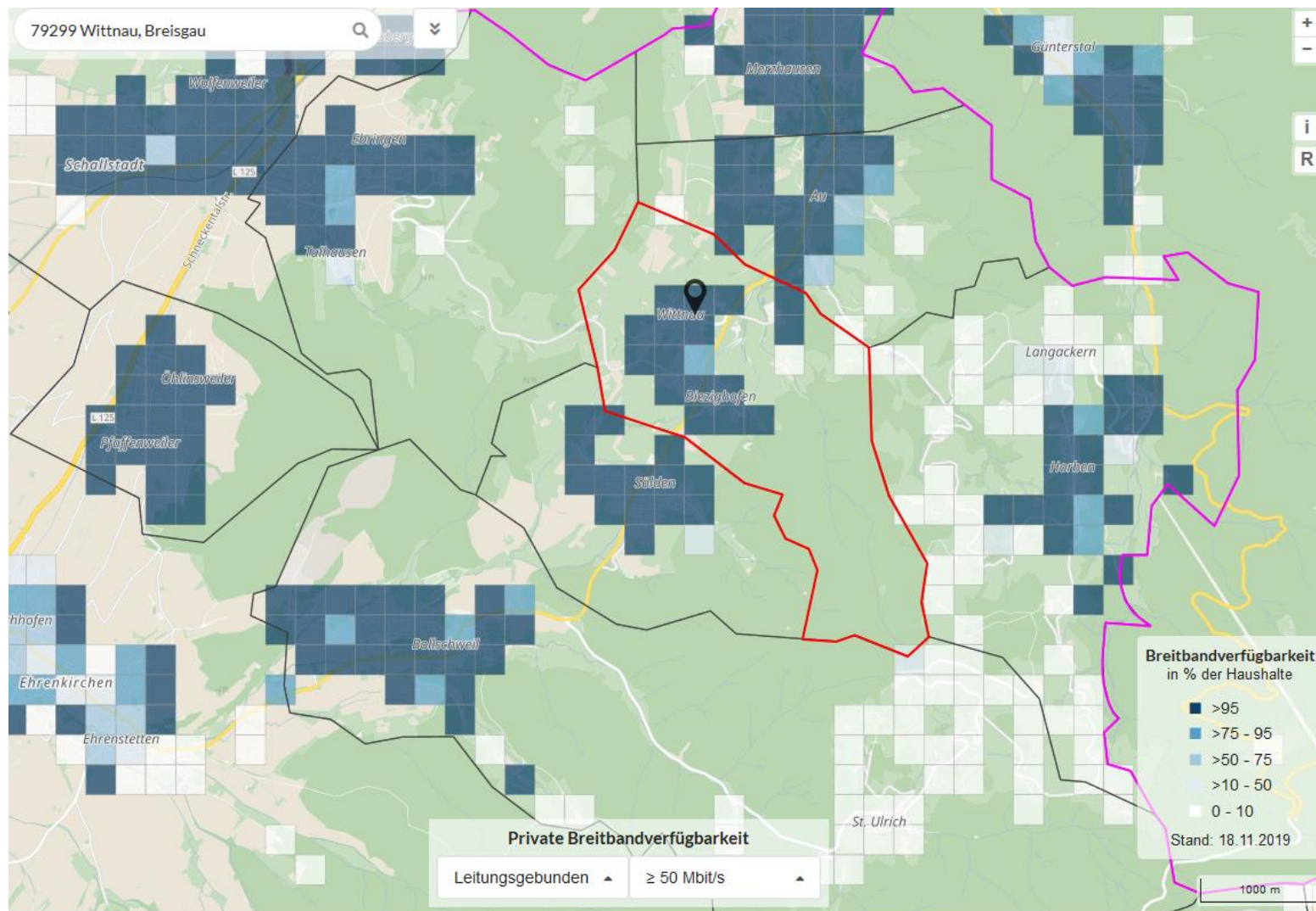

Markterkundungsverfahren des Zweckverbands Breitband Breisgau-Hochschwarzwald für folgende Städte und Gemeinden:
Au, Auggen, Buchenbach, Ebringen, Ehrenkirchen, Eschbach (ohne Gewerbepark), Glottertal, Gundelfingen, Harthheim am Rhein, Heuweiler, Löffingen (nur Stadtteile Bachheim und Göschweiler), Merzhausen, Müllheim, Neuenburg am Rhein, Pfaffenweiler, Schallstadt und Wittnau

Nachweis weißer NGA-Fleck
(Stand: 26.05.2020)

Versorgung leistungsgebunden (Bundesbreitbandatlas) gewerbliche Breitbandverfügbarkeit -> 30Mbit/s / Gemeinde Au

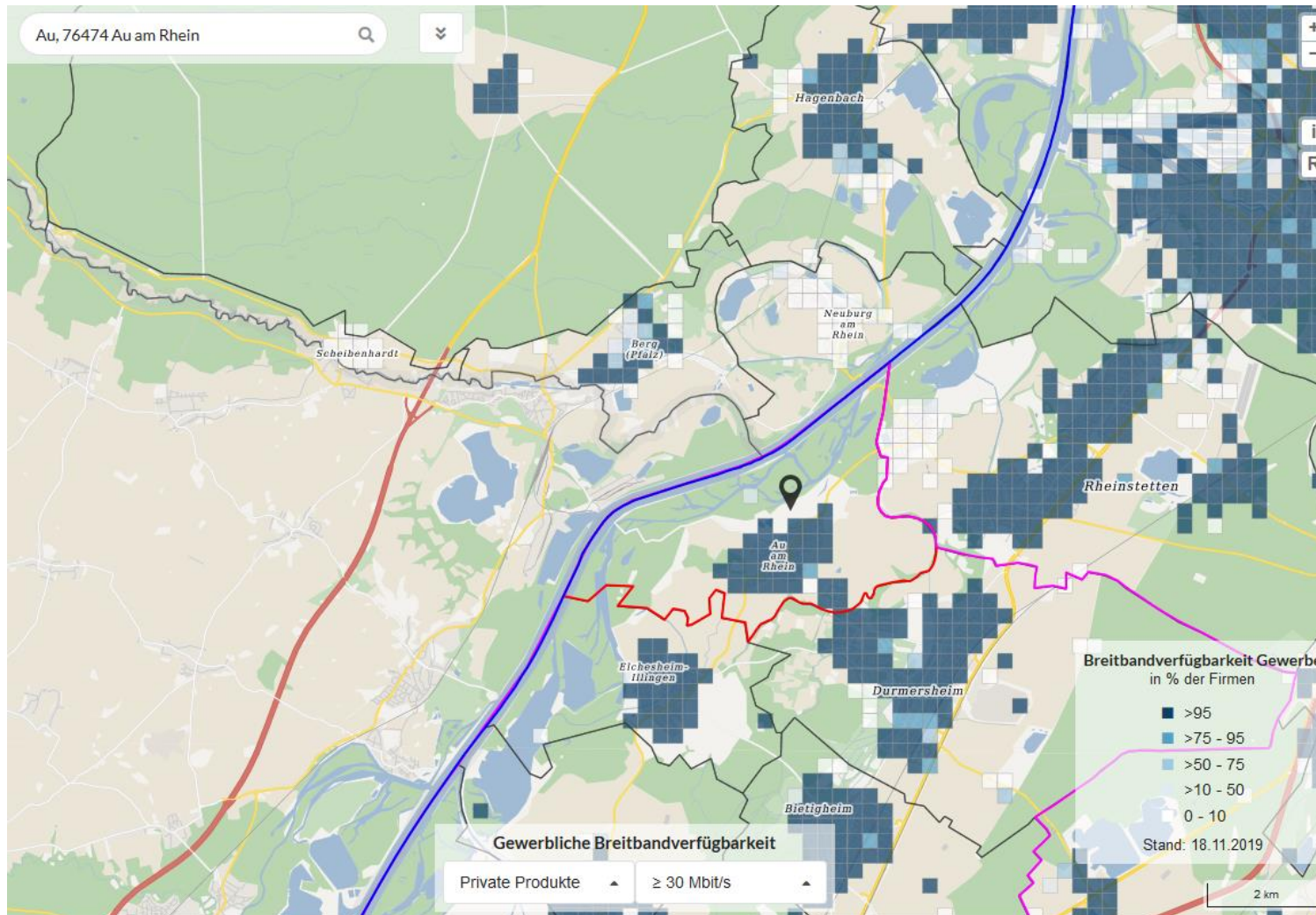

Markterkundungsverfahren des Zweckverbands Breitband Breisgau-Hochschwarzwald für folgende Städte und Gemeinden:
Au, Auggen, Buchenbach, Ebringen, Ehrenkirchen, Eschbach (ohne Gewerbetpark), Glottertal, Gundelfingen, Harthheim am Rhein, Heuweiler, Löffingen (nur Stadtteile Bachheim und Göschweiler), Merzhausen, Müllheim, Neuenburg am Rhein, Pfaffenweiler, Schallstadt und Wittnau

Nachweis weißer NGA-Fleck
(Stand: 26.05.2020)

Versorgung leistungsgebunden (Bundesbreitbandatlas) gewerbliche Breitbandverfügbarkeit -> 30Mbit/s / Gemeinde Auggen

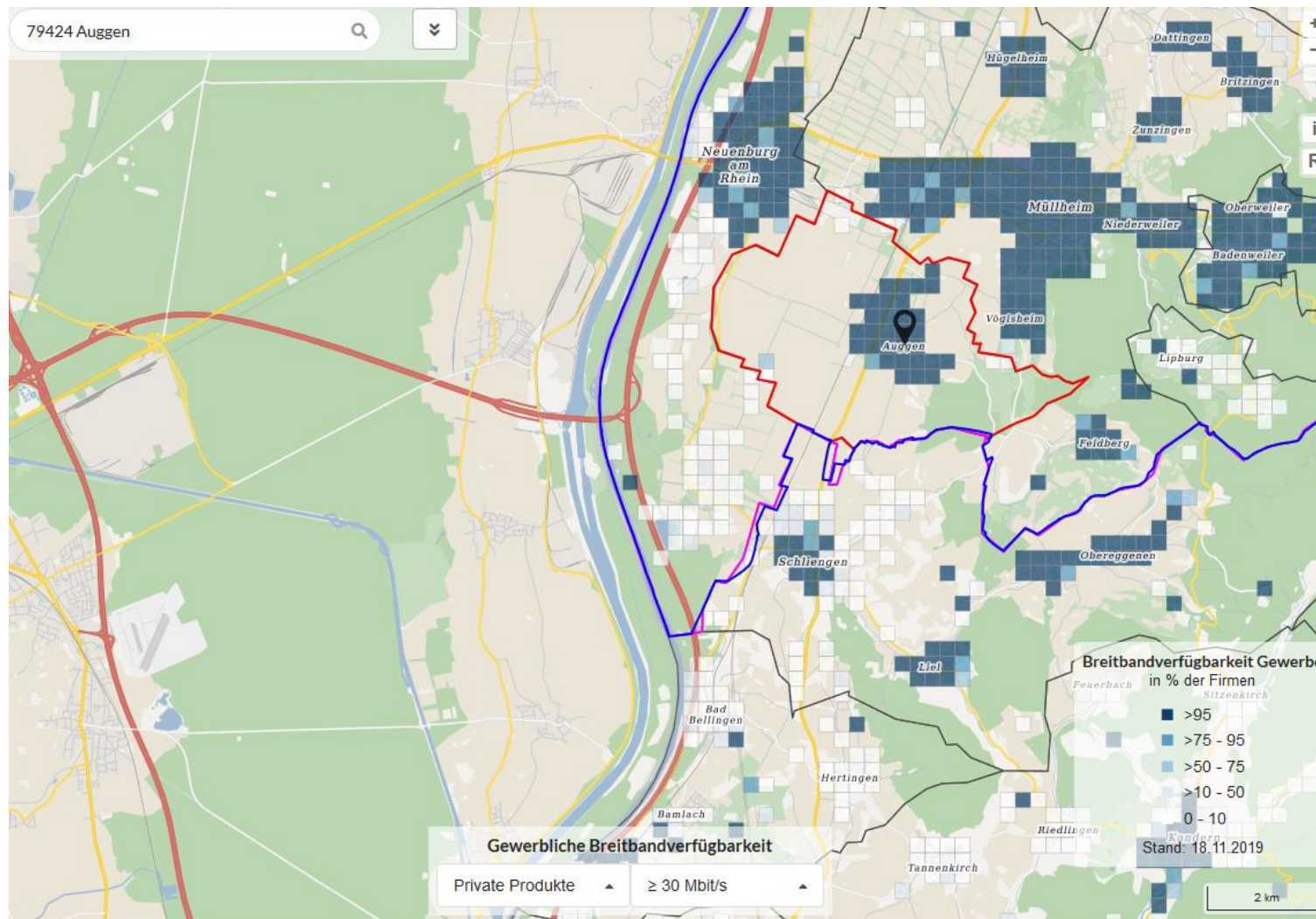

Markterkundungsverfahren des Zweckverbands Breitband Breisgau-Hochschwarzwald für folgende Städte und Gemeinden: Au, Auggen, Buchenbach, Ebringen, Ehrenkirchen, Eschbach (ohne Gewerbepark), Glottertal, Gundelfingen, Harthheim am Rhein, Heuweiler, Löffingen (nur Stadtteile Bachheim und Göschweiler), Merzhausen, Müllheim, Neuenburg am Rhein, Pfaffenweiler, Schallstadt und Wittnau

Nachweis weißer NGA-Fleck
(Stand: 26.05.2020)

Versorgung leistungsgebunden (Bundesbreitbandatlas) gewerbliche Breitbandverfügbarkeit -> 30Mbit/s / Gemeinde Buchenbach

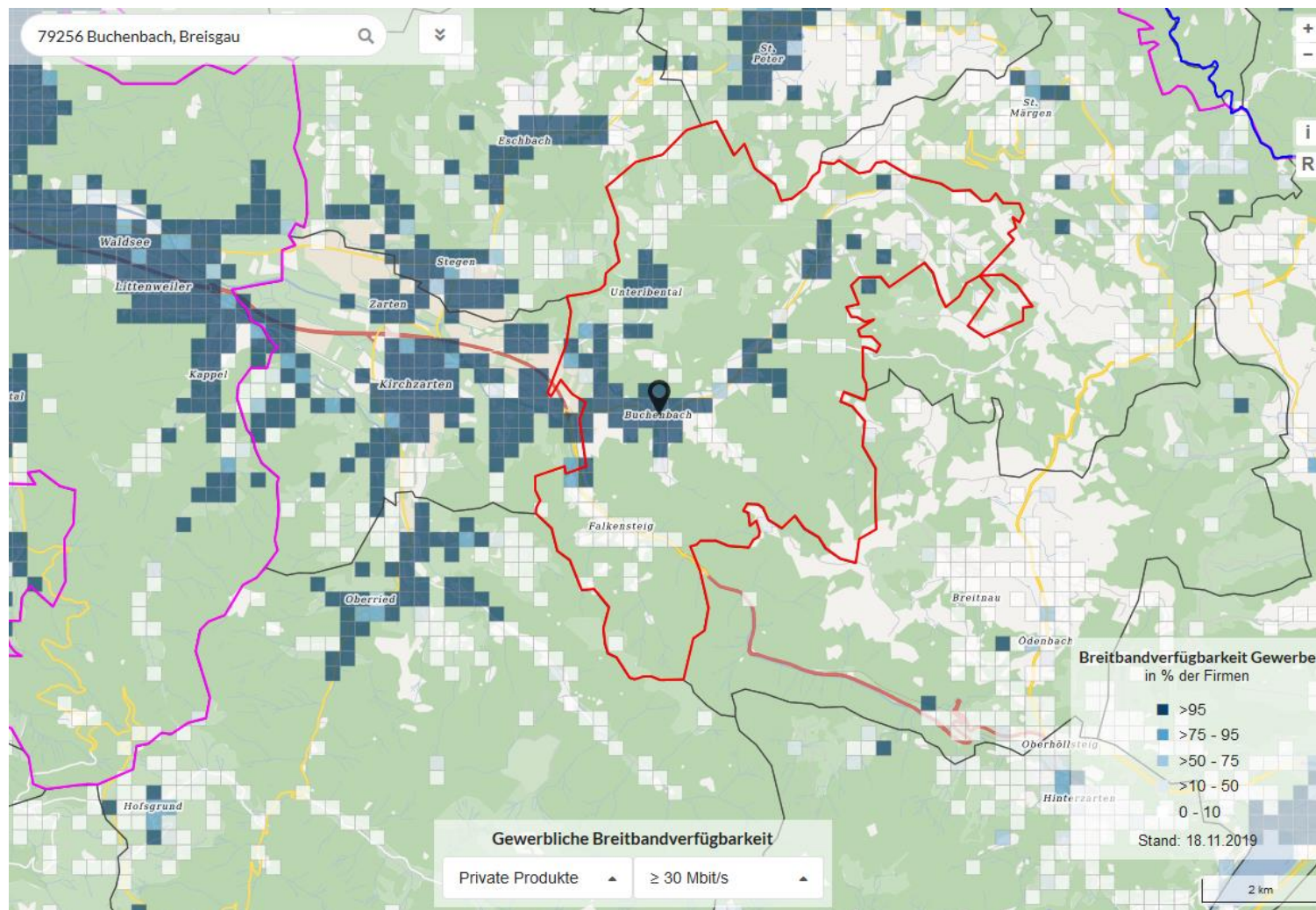

Markterkundungsverfahren des Zweckverbands Breitband Breisgau-Hochschwarzwald für folgende Städte und Gemeinden: Au, Auggen, Buchenbach, Ebringen, Ehrenkirchen, Eschbach (ohne Gewerbepark), Glottertal, Gundelfingen, Harthheim am Rhein, Heuweiler, Löffingen (nur Stadtteile Bachheim und Göschweiler), Merzhausen, Müllheim, Neuenburg am Rhein, Pfaffenweiler, Schallstadt und Wittnau

Nachweis weißer NGA-Fleck
(Stand: 26.05.2020)

Versorgung leistungsgebunden (Bundesbreitbandatlas) gewerbliche Breitbandverfügbarkeit -> 30Mbit/s / Gemeinde Ebringen

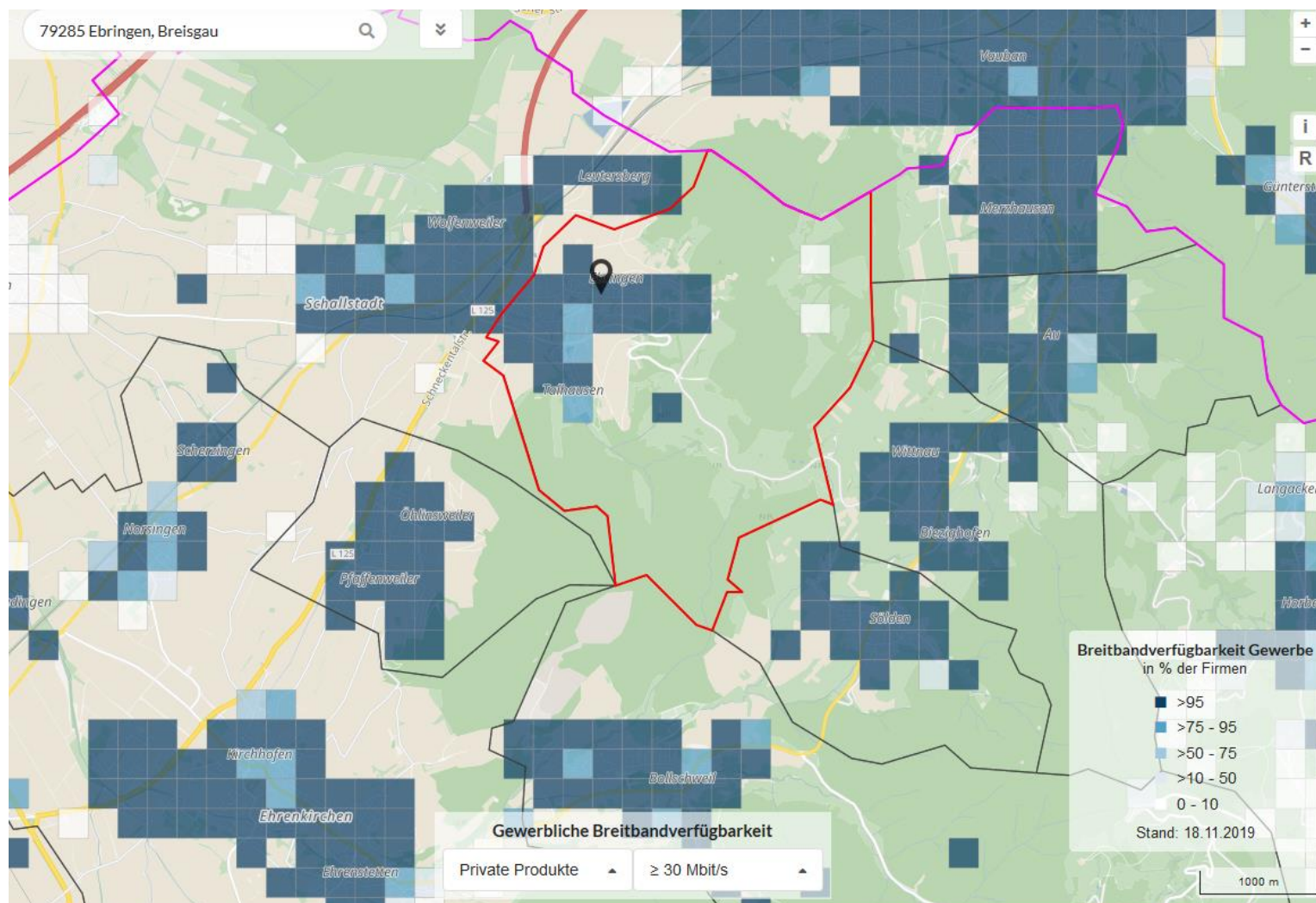

Markterkundungsverfahren des Zweckverbands Breitband Breisgau-Hochschwarzwald für folgende Städte und Gemeinden: Au, Auggen, Buchenbach, Ebringen, Ehrenkirchen, Eschbach (ohne Gewerbepark), Glottertal, Gundelfingen, Harthheim am Rhein, Heuweiler, Löffingen (nur Stadtteile Bachheim und Göschweiler), Merzhausen, Müllheim, Neuenburg am Rhein, Pfaffenweiler, Schallstadt und Wittnau

Nachweis weißer NGA-Fleck
(Stand: 26.05.2020)

Versorgung leistungsgebunden (Bundesbreitbandatlas) gewerbliche Breitbandverfügbarkeit -> 30Mbit/s / Gemeinde Ehrenkirchen

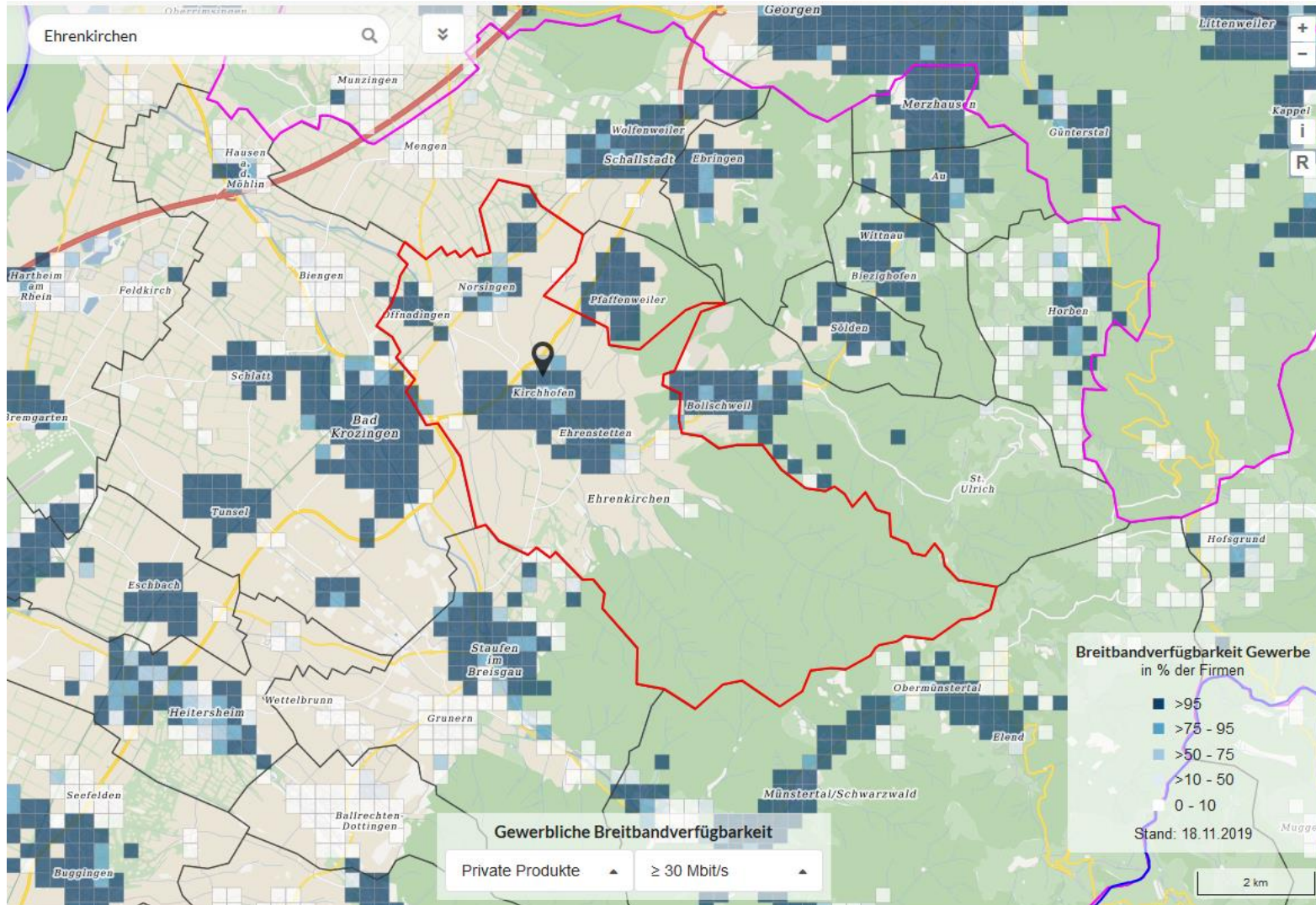

Markterkundungsverfahren des Zweckverbands Breitband Breisgau-Hochschwarzwald für folgende Städte und Gemeinden:
Au, Auggen, Buchenbach, Ebringen, Ehrenkirchen, Eschbach (ohne Gewerbepark), Glottertal, Gundelfingen, Harthheim am Rhein, Heuweiler, Löffingen (nur Stadtteile Bachheim und Göschweiler), Merzhausen, Müllheim, Neuenburg am Rhein, Pfaffenweiler, Schallstadt und Wittnau

Nachweis weißer NGA-Fleck
(Stand: 26.05.2020)

Versorgung leistungsgebunden (Bundesbreitbandatlas) gewerbliche Breitbandverfügbarkeit $\geq 30\text{Mbit/s}$ / Gemeinde Eschbach (ohne Gewerbepark)

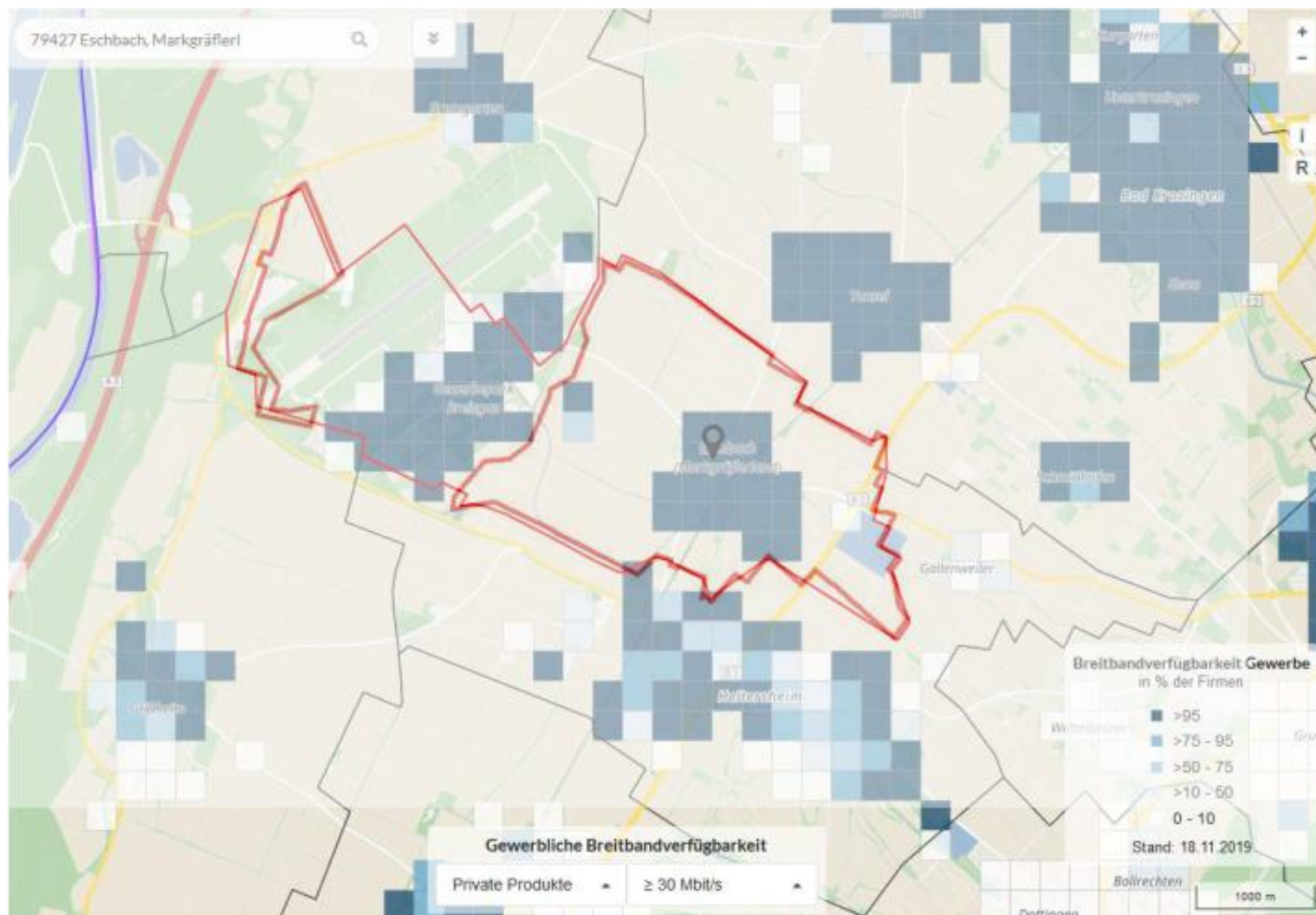

Markterkundungsverfahren des Zweckverbands Breitband Breisgau-Hochschwarzwald für folgende Städte und Gemeinden: Au, Auggen, Buchenbach, Ebringen, Ehrenkirchen, Eschbach (ohne Gewerbepark), Glottertal, Gundelfingen, Hartheim am Rhein, Heuweiler, Löffingen (nur Stadtteile Bachheim und Göschweiler), Merzhausen, Müllheim, Neuenburg am Rhein, Pfaffenweiler, Schallstadt und Wittnau

Nachweis weißer NGA-Fleck
(Stand: 26.05.2020)

Versorgung leistungsgebunden (Bundesbreitbandatlas) gewerbliche Breitbandverfügbarkeit -> 30Mbit/s / Gemeinde Glottertal

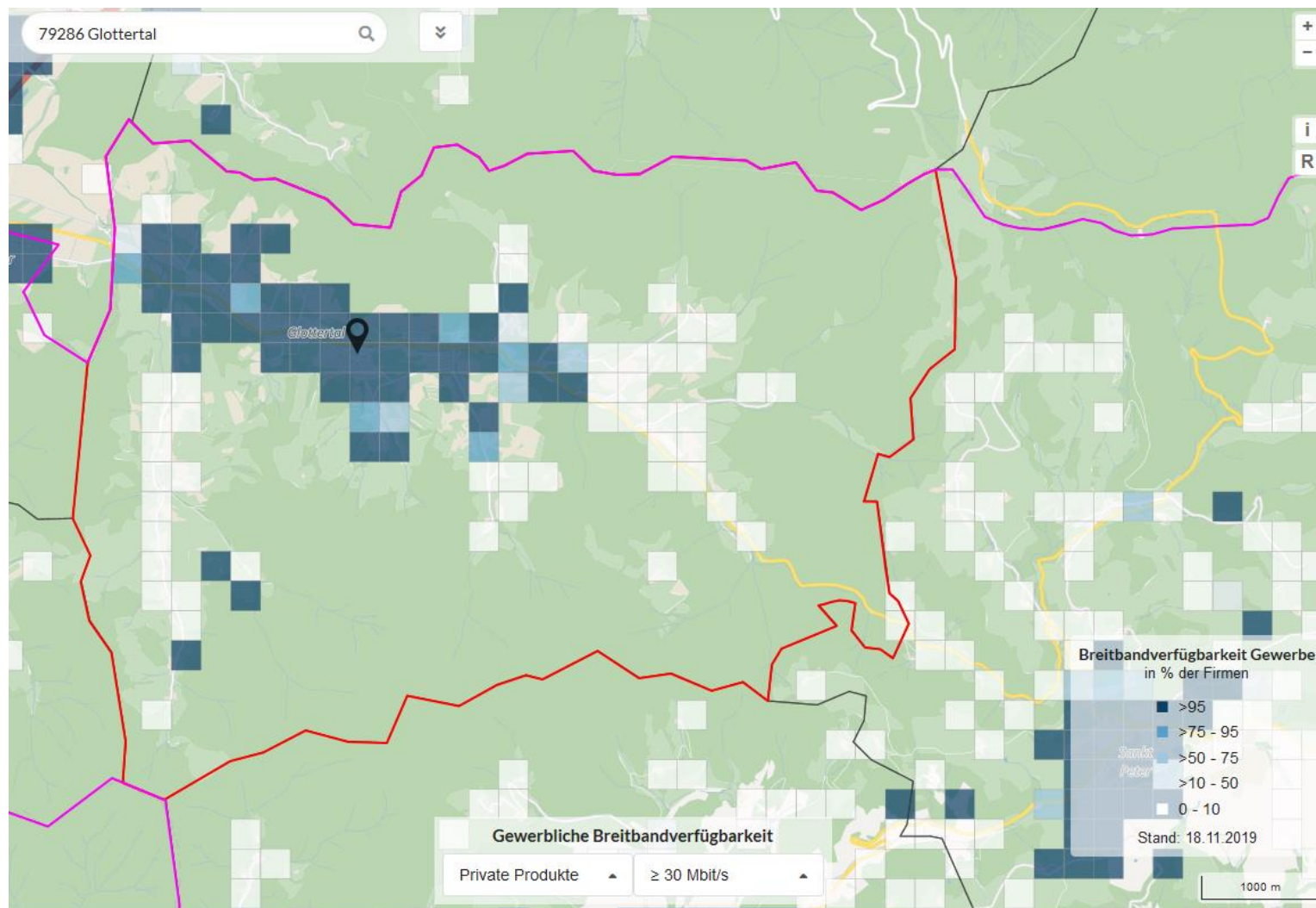

Markterkundungsverfahren des Zweckverbands Breitband Breisgau-Hochschwarzwald für folgende Städte und Gemeinden: Au, Auggen, Buchenbach, Ebringen, Ehrenkirchen, Eschbach (ohne Gewerbepark), Glottertal, Gundelfingen, Hartheim am Rhein, Heuweiler, Löffingen (nur Stadtteile Bachheim und Göschweiler), Merzhausen, Müllheim, Neuenburg am Rhein, Pfaffenweiler, Schallstadt und Wittnau

Nachweis weißer NGA-Fleck
(Stand: 26.05.2020)

Versorgung leistungsgebunden (Bundesbreitbandatlas) gewerbliche Breitbandverfügbarkeit $\geq 30\text{Mbit/s}$ / Gemeinde Hartheim am Rhein

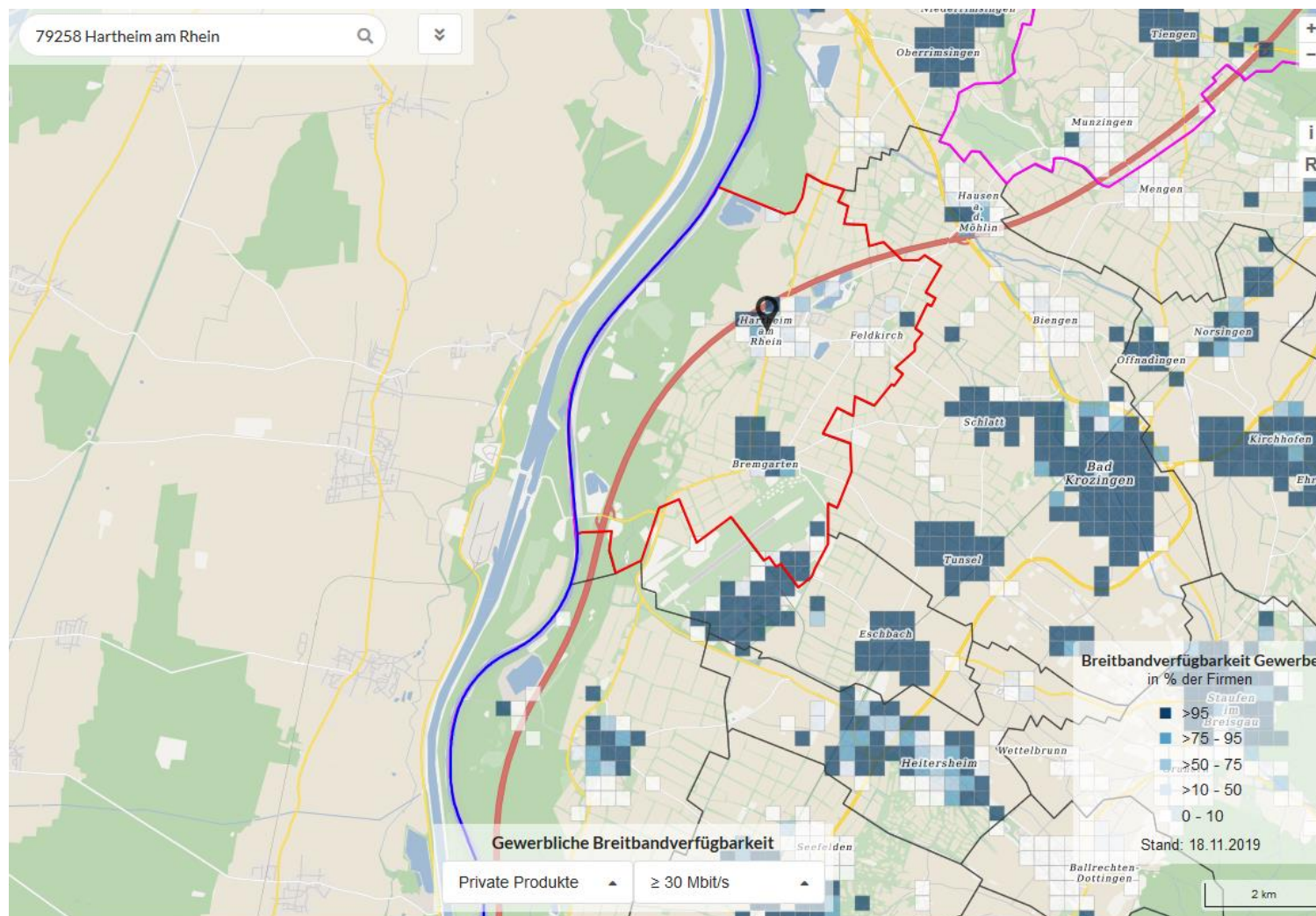

Markterkundungsverfahren des Zweckverbands Breitband Breisgau-Hochschwarzwald für folgende Städte und Gemeinden: Au, Auggen, Buchenbach, Ebringen, Ehrenkirchen, Eschbach (ohne Gewerbepark), Glottertal, Gundelfingen, Harthheim am Rhein, Heuweiler, Löffingen (nur Stadtteile Bachheim und Göschweiler), Merzhausen, Müllheim, Neuenburg am Rhein, Pfaffenweiler, Schallstadt und Wittnau

Nachweis weißer NGA-Fleck
(Stand: 26.05.2020)

Versorgung leistungsgebunden (Bundesbreitbandatlas) gewerbliche Breitbandverfügbarkeit $\geq 30\text{Mbit/s}$ / Gemeinde Heuweiler

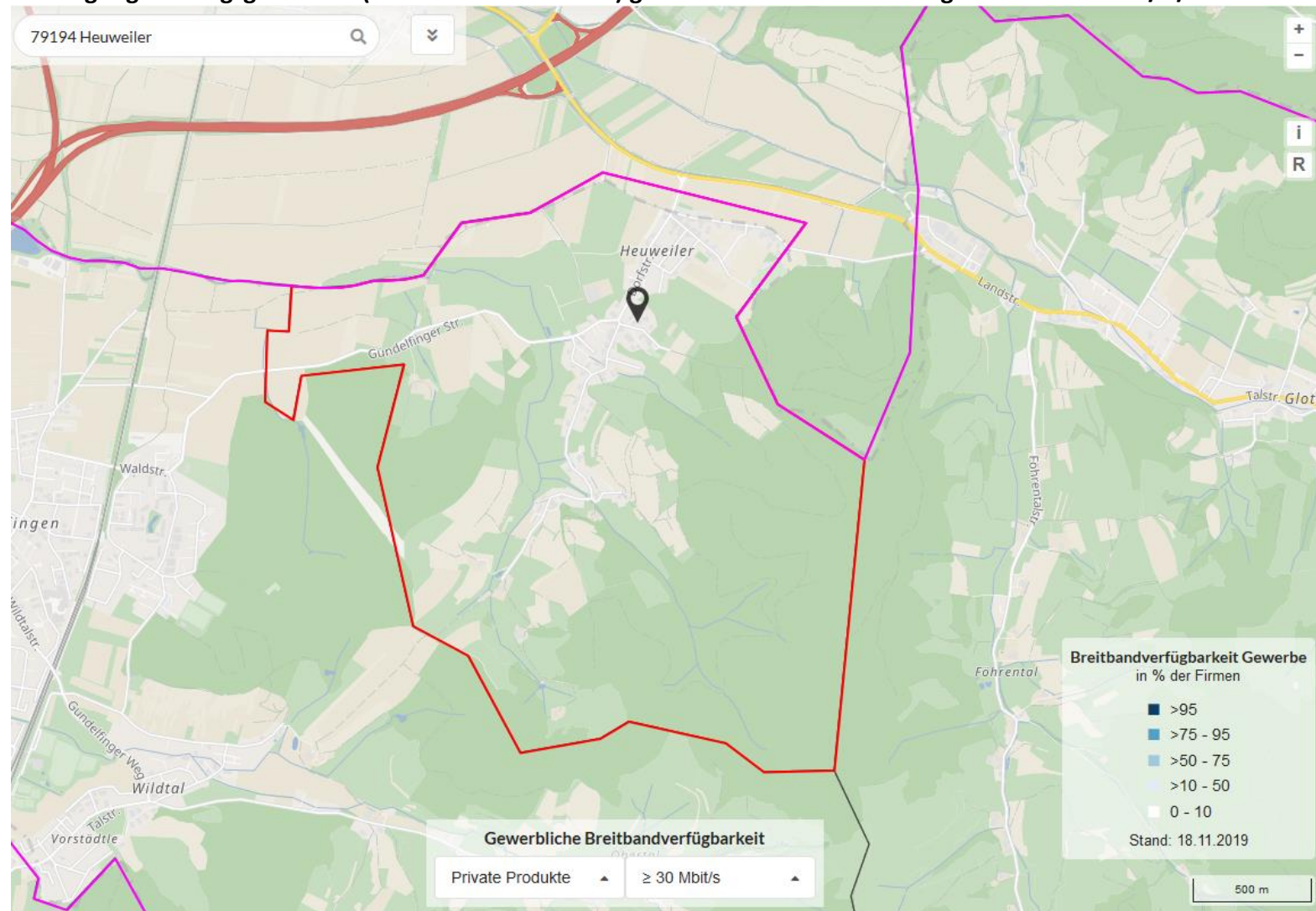

Markterkundungsverfahren des Zweckverbands Breitband Breisgau-Hochschwarzwald für folgende Städte und Gemeinden:
Au, Auggen, Buchenbach, Ebringen, Ehrenkirchen, Eschbach (ohne Gewerbepark), Glottertal, Gundelfingen, Harthheim am Rhein, Heuweiler, Löffingen (nur Stadtteile Bachheim und Göschweiler), Merzhausen, Müllheim, Neuenburg am Rhein, Pfaffenweiler, Schallstadt und Wittnau

Nachweis weißer NGA-Fleck
(Stand: 26.05.2020)

Versorgung leistungsgebunden (Bundesbreitbandatlas) gewerbliche Breitbandverfügbarkeit $\geq 30\text{Mbit/s}$ / Gemeinde Löffingen-Bachheim

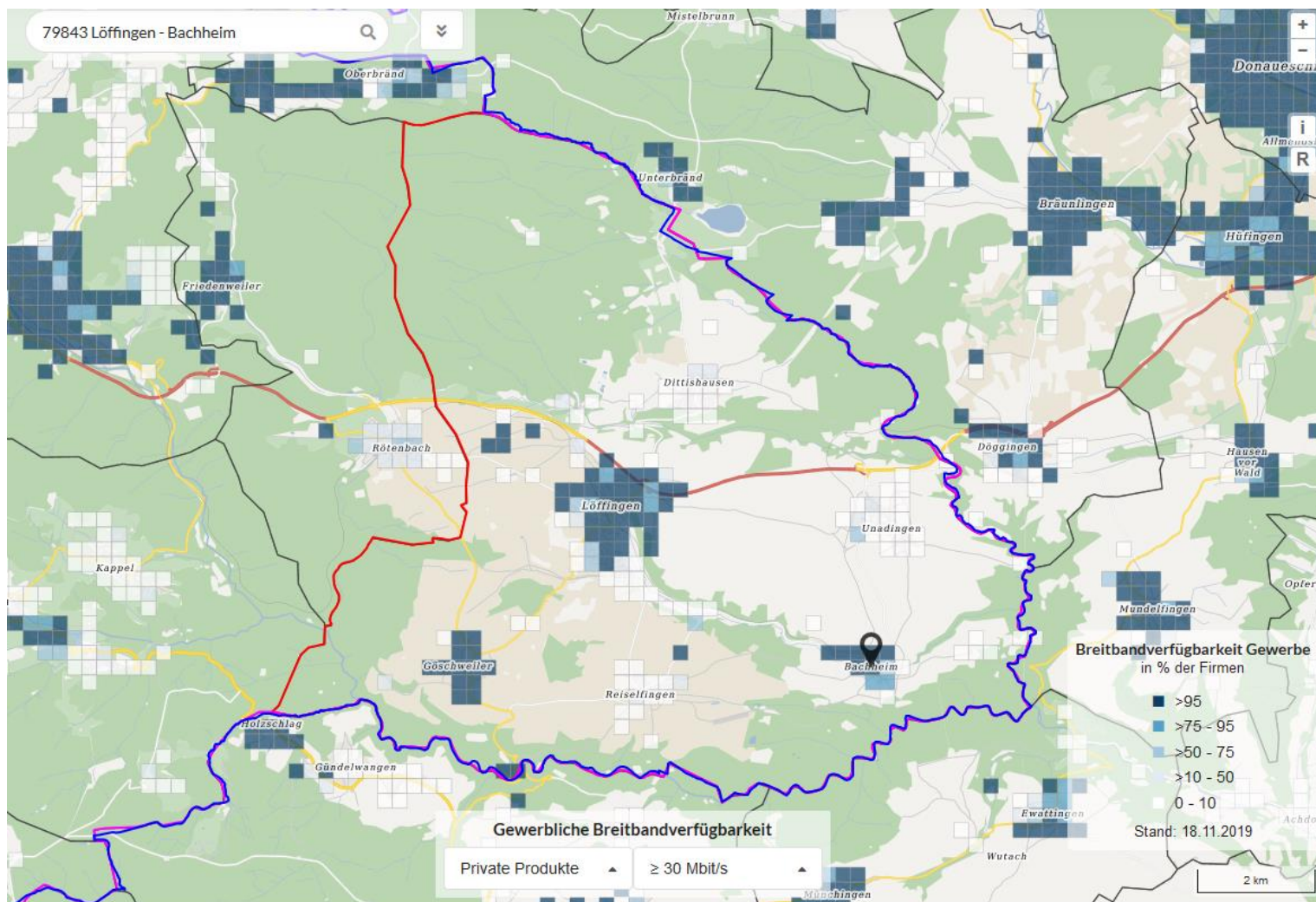

Markterkundungsverfahren des Zweckverbands Breitband Breisgau-Hochschwarzwald für folgende Städte und Gemeinden: Au, Auggen, Buchenbach, Ebringen, Ehrenkirchen, Eschbach (ohne Gewerbepark), Glottertal, Gundelfingen, Harthheim am Rhein, Heuweiler, Löffingen (nur Stadtteile Bachheim und Göschweiler), Merzhausen, Müllheim, Neuenburg am Rhein, Pfaffenweiler, Schallstadt und Wittnau

Nachweis weißer NGA-Fleck
(Stand: 26.05.2020)

Versorgung leistungsgebunden (Bundesbreitbandatlas) gewerbliche Breitbandverfügbarkeit $\geq 30\text{Mbit/s}$ / Gemeinde Löffingen-Göschweiler

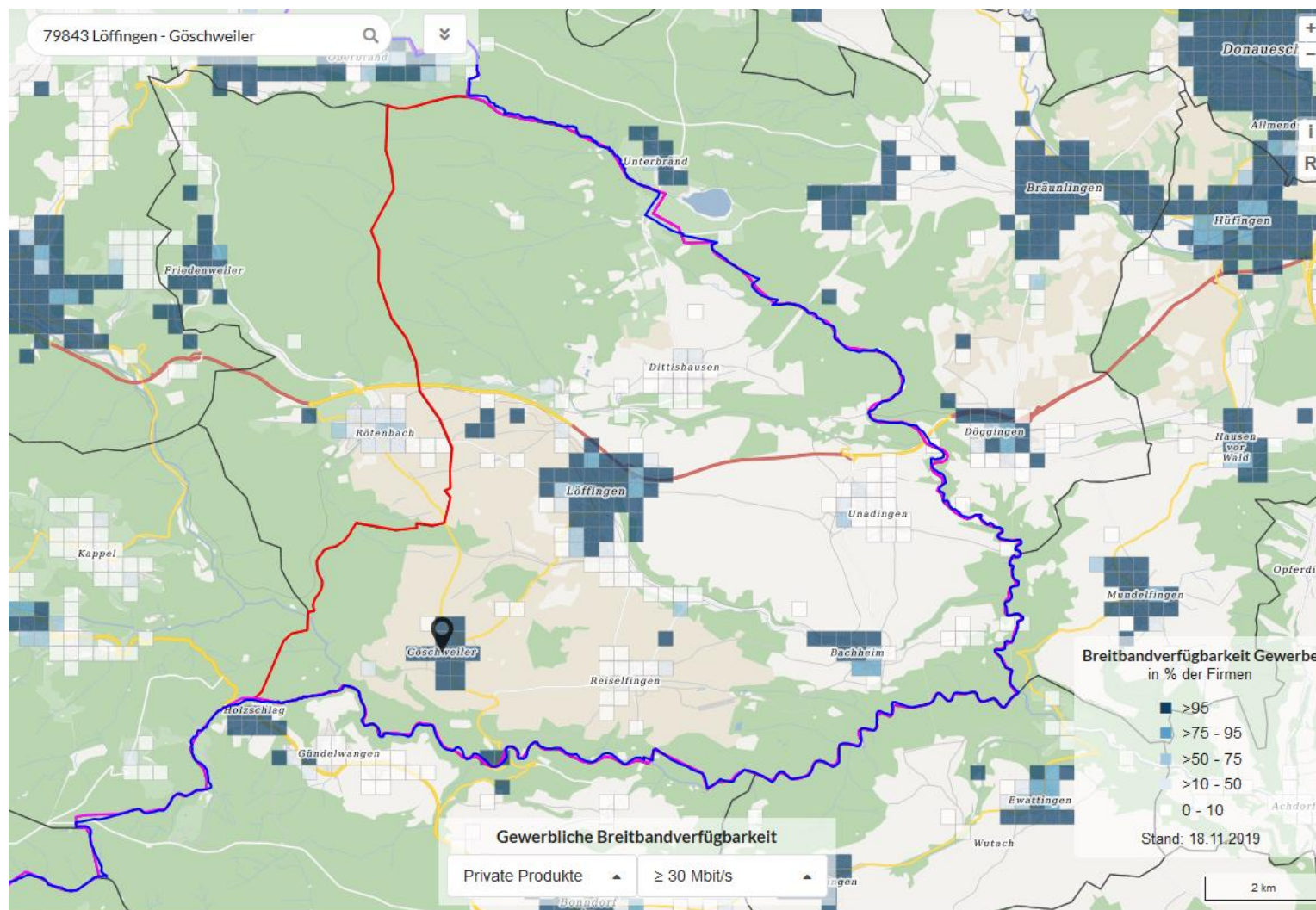

Markterkundungsverfahren des Zweckverbands Breitband Breisgau-Hochschwarzwald für folgende Städte und Gemeinden:
Au, Auggen, Buchenbach, Ebringen, Ehrenkirchen, Eschbach (ohne Gewerbepark), Glottertal, Gundelfingen, Harthheim am Rhein, Heuweiler, Löffingen (nur Stadtteile Bachheim und Göschweiler), Merzhausen, Müllheim, Neuenburg am Rhein, Pfaffenweiler, Schallstadt und Wittnau

Nachweis weißer NGA-Fleck
(Stand: 26.05.2020)

Versorgung leistungsgebunden (Bundesbreitbandatlas) gewerbliche Breitbandverfügbarkeit $\geq 30\text{Mbit/s}$ / Gemeinde Merzhausen

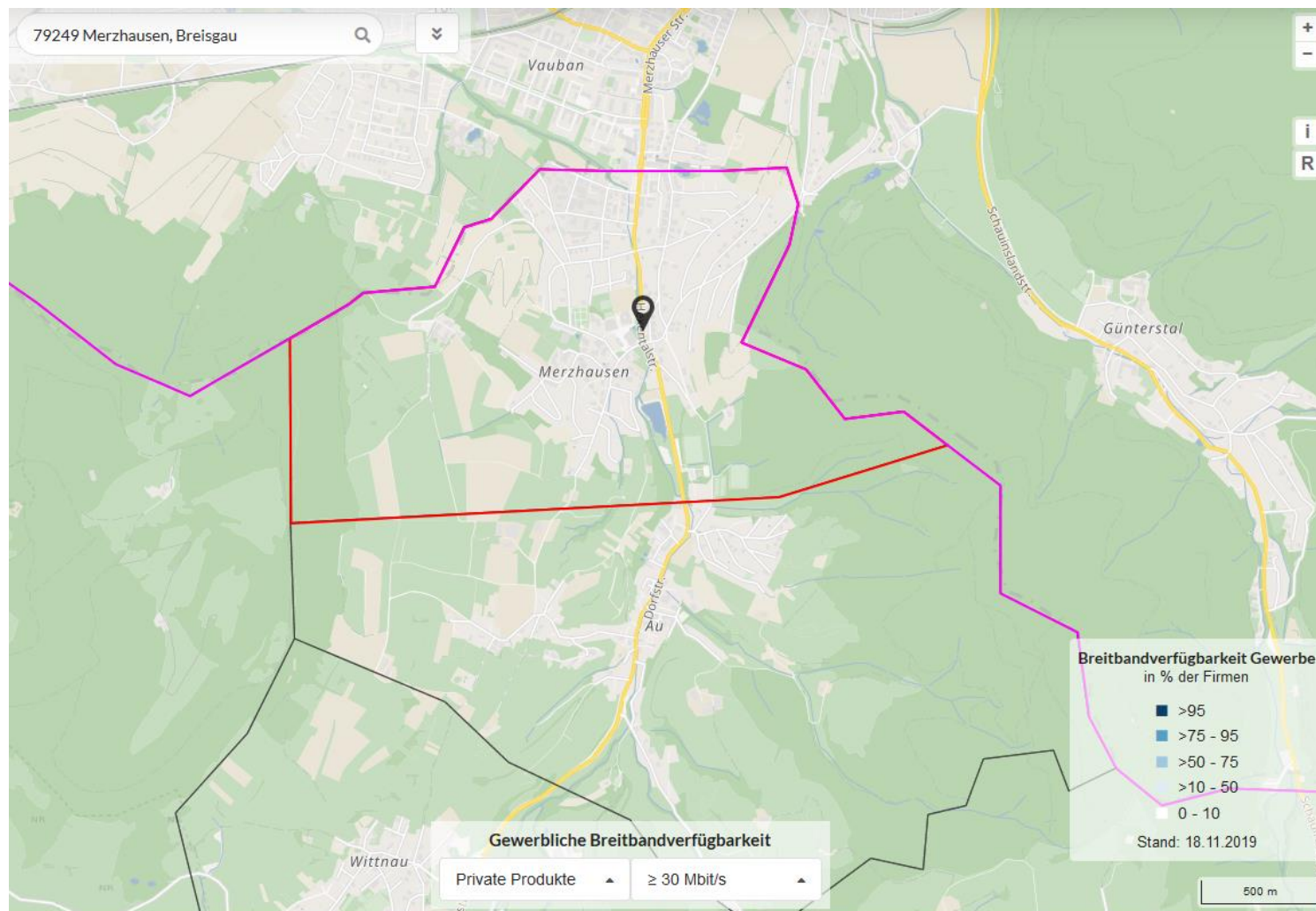

Markterkundungsverfahren des Zweckverbands Breitband Breisgau-Hochschwarzwald für folgende Städte und Gemeinden: Au, Auggen, Buchenbach, Ebringen, Ehrenkirchen, Eschbach (ohne Gewerbepark), Glottertal, Gundelfingen, Harthheim am Rhein, Heuweiler, Löffingen (nur Stadtteile Bachheim und Göschweiler), Merzhausen, Müllheim, Neuenburg am Rhein, Pfaffenweiler, Schallstadt und Wittnau

Nachweis weißer NGA-Fleck
(Stand: 26.05.2020)

Versorgung leistungsgebunden (Bundesbreitbandatlas) gewerbliche Breitbandverfügbarkeit $\geq 30\text{Mbit/s}$ / Stadt Müllheim

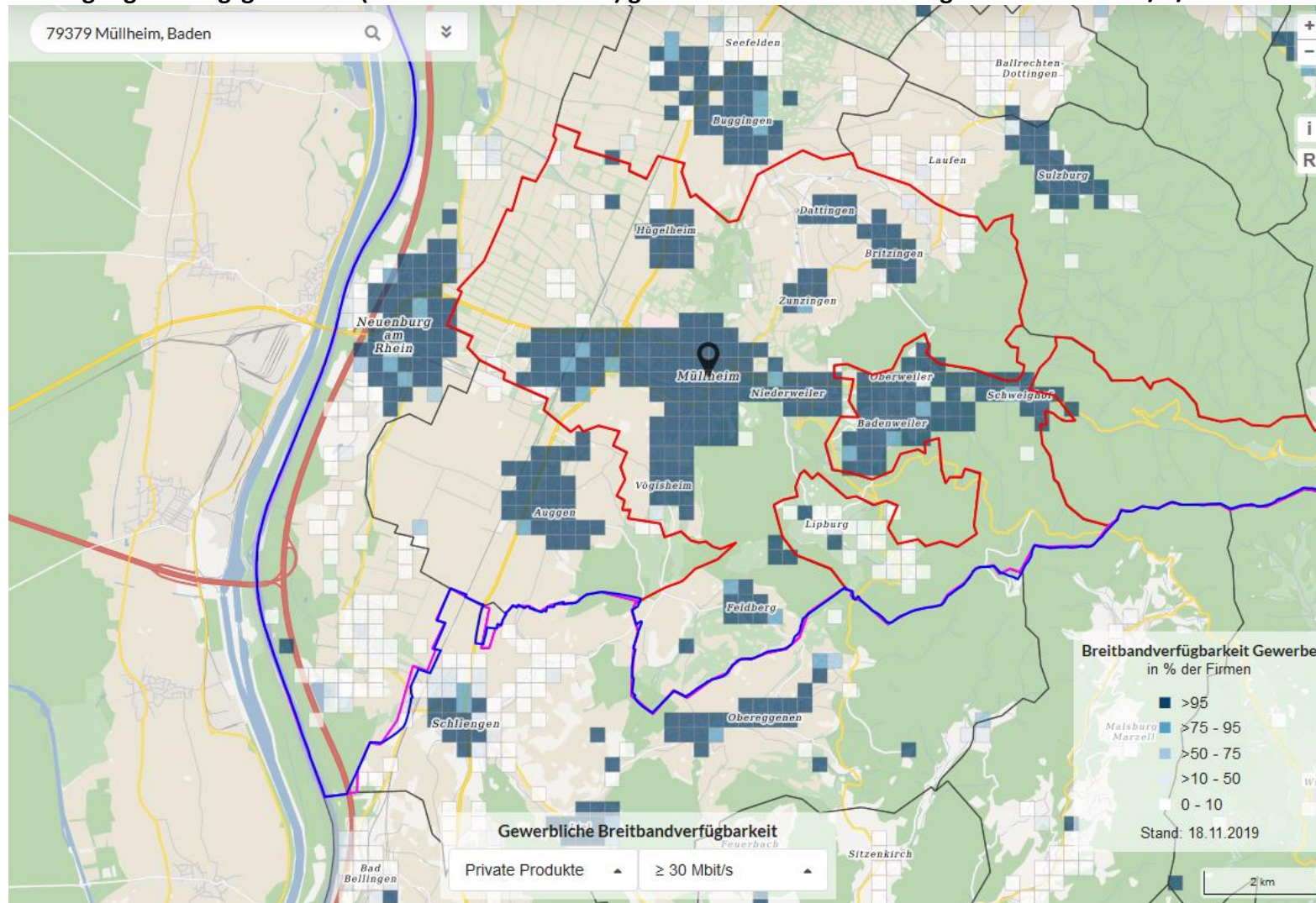

Markterkundungsverfahren des Zweckverbands Breitband Breisgau-Hochschwarzwald für folgende Städte und Gemeinden:
Au, Auggen, Buchenbach, Ebringen, Ehrenkirchen, Eschbach (ohne Gewerbepark), Glottertal, Gundelfingen, Harthheim am Rhein, Heuweiler, Löffingen (nur Stadtteile Bachheim und Göschweiler), Merzhausen, Müllheim, Neuenburg am Rhein, Pfaffenweiler, Schallstadt und Wittnau

Nachweis weißer NGA-Fleck
(Stand: 26.05.2020)

Versorgung leistungsgebunden (Bundesbreitbandatlas) gewerbliche Breitbandverfügbarkeit $\geq 30\text{Mbit/s}$ / Stadt Neuenburg

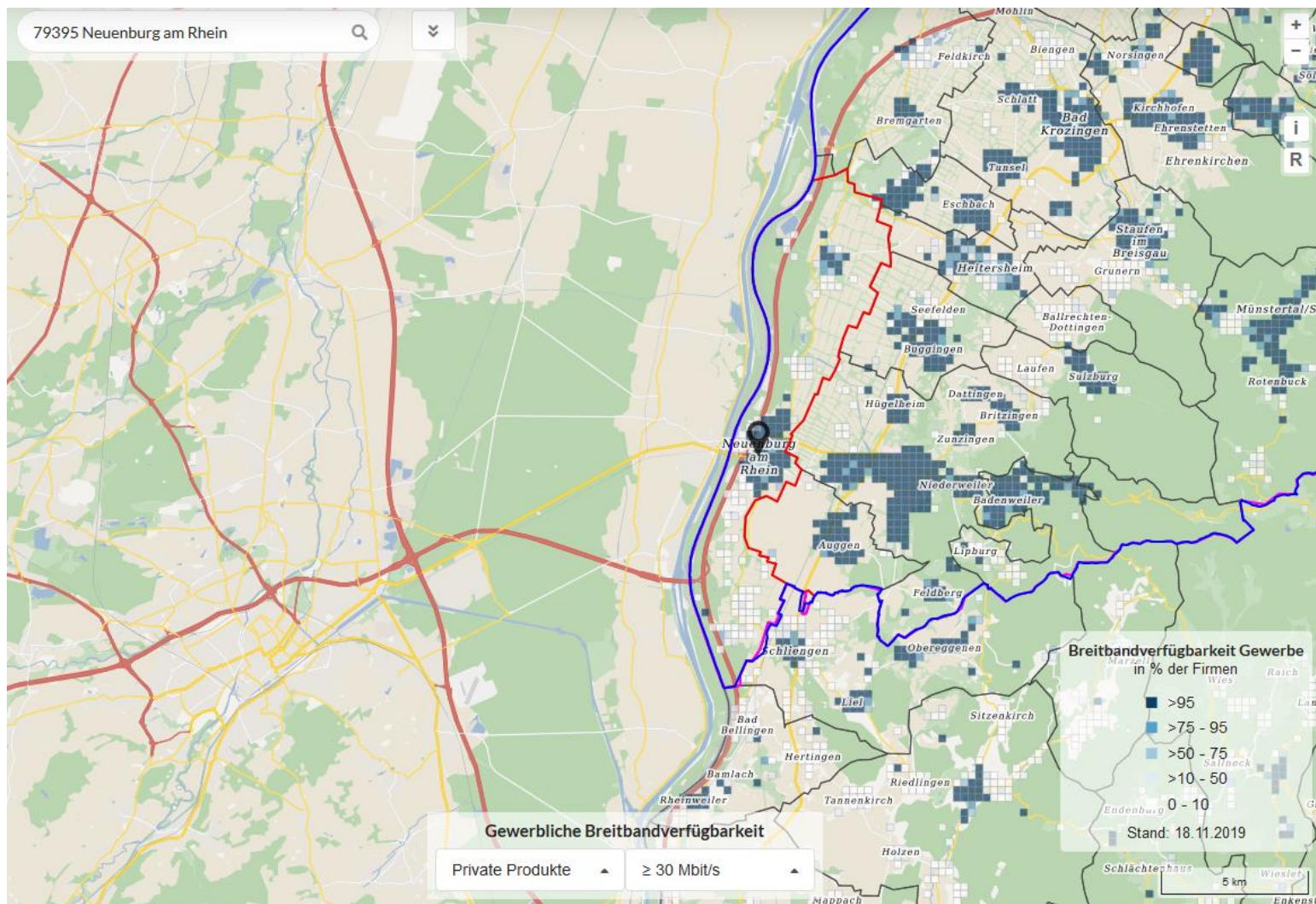

Markterkundungsverfahren des Zweckverbands Breitband Breisgau-Hochschwarzwald für folgende Städte und Gemeinden: Au, Auggen, Buchenbach, Ebringen, Ehrenkirchen, Eschbach (ohne Gewerbepark), Glottertal, Gundelfingen, Harthheim am Rhein, Heuweiler, Löffingen (nur Stadtteile Bachheim und Göschweiler), Merzhausen, Müllheim, Neuenburg am Rhein, Pfaffenweiler, Schallstadt und Wittnau

Nachweis weißer NGA-Fleck
(Stand: 26.05.2020)

Versorgung leistungsgebunden (Bundesbreitbandatlas) gewerbliche Breitbandverfügbarkeit $\geq 30\text{Mbit/s}$ / Gemeinde Pfaffenweiler

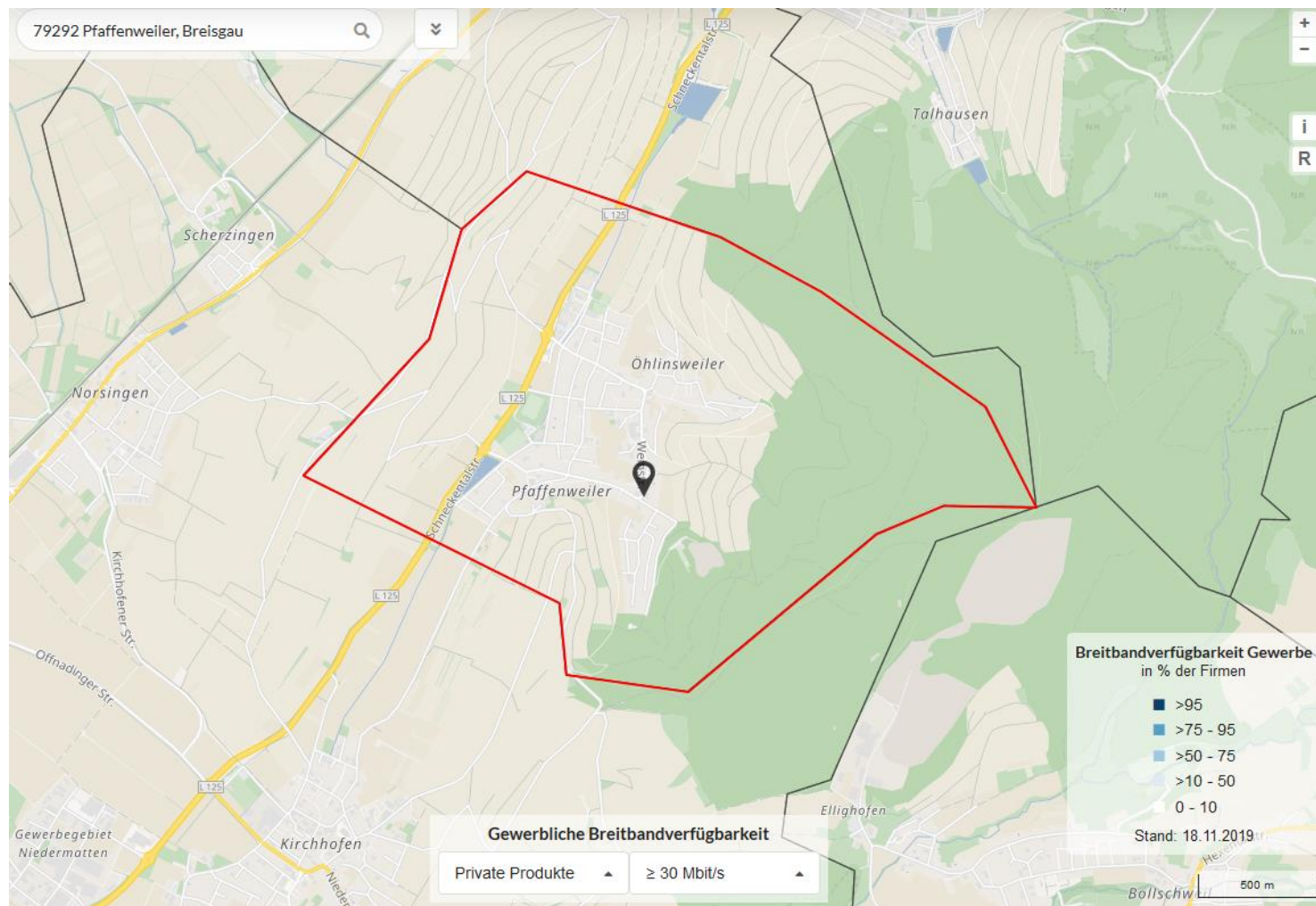

Markterkundungsverfahren des Zweckverbands Breitband Breisgau-Hochschwarzwald für folgende Städte und Gemeinden: Au, Auggen, Buchenbach, Ebringen, Ehrenkirchen, Eschbach (ohne Gewerbepark), Glottertal, Gundelfingen, Harthheim am Rhein, Heuweiler, Löffingen (nur Stadtteile Bachheim und Göschweiler), Merzhausen, Müllheim, Neuenburg am Rhein, Pfaffenweiler, Schallstadt und Wittnau

Nachweis weißer NGA-Fleck
(Stand: 26.05.2020)

Versorgung leistungsgebunden (Bundesbreitbandatlas) gewerbliche Breitbandverfügbarkeit $\geq 30\text{Mbit/s}$ / Gemeinde Schallstadt

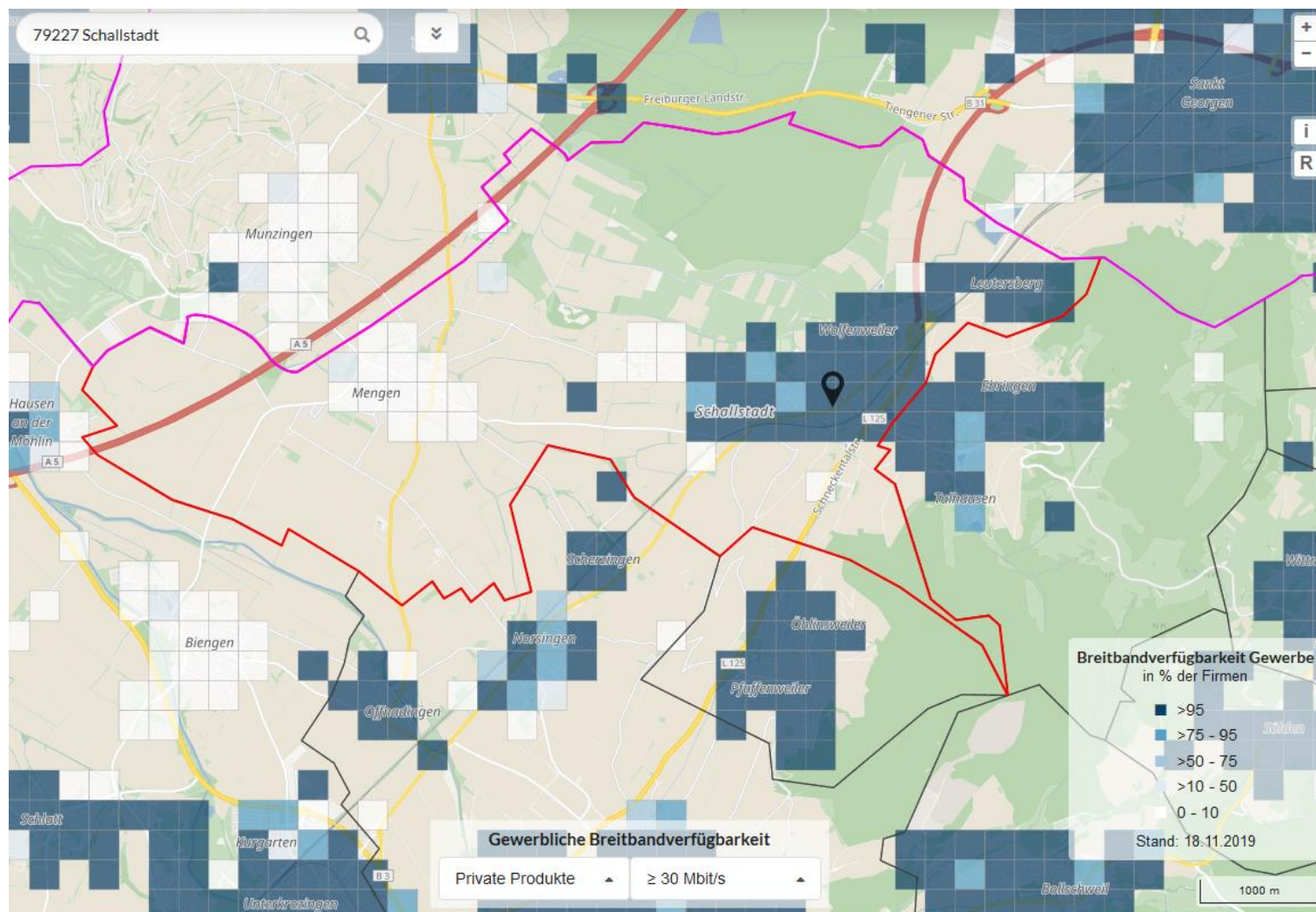

Markterkundungsverfahren des Zweckverbands Breitband Breisgau-Hochschwarzwald für folgende Städte und Gemeinden: Au, Auggen, Buchenbach, Ebringen, Ehrenkirchen, Eschbach (ohne Gewerbepark), Glottertal, Gundelfingen, Harthheim am Rhein, Heuweiler, Löffingen (nur Stadtteile Bachheim und Göschweiler), Merzhausen, Müllheim, Neuenburg am Rhein, Pfaffenweiler, Schallstadt und Wittnau

Nachweis weißer NGA-Fleck
(Stand: 26.05.2020)

Versorgung leistungsgebunden (Bundesbreitbandatlas) gewerbliche Breitbandverfügbarkeit $\geq 30\text{Mbit/s}$ / Gemeinde Wittnau

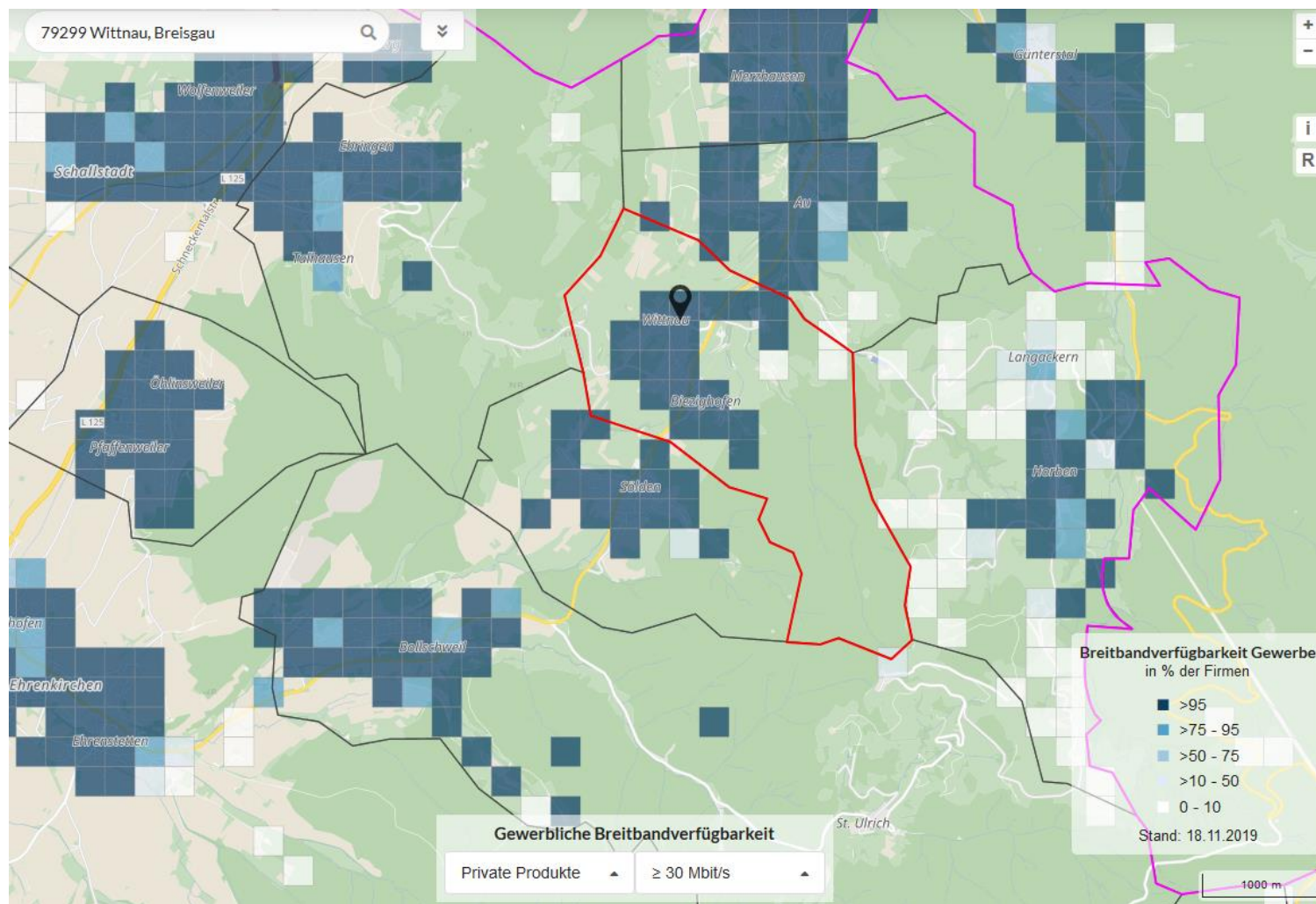

Markterkundungsverfahren des Zweckverbands Breitband Breisgau-Hochschwarzwald für folgende Städte und Gemeinden: Au, Auggen, Buchenbach, Ebringen, Ehrenkirchen, Eschbach (ohne Gewerbepark), Glottertal, Gundelfingen, Harthheim am Rhein, Heuweiler, Löffingen (nur Stadtteile Bachheim und Göschweiler), Merzhausen, Müllheim, Neuenburg am Rhein, Pfaffenweiler, Schallstadt und Wittnau

Nachweis weißer NGA-Fleck
(Stand: 26.05.2020)

Versorgung leistungsgebunden (Bundesbreitbandatlas) gewerbliche Breitbandverfügbarkeit – GlasfaserGWG/ Gemeinde Au

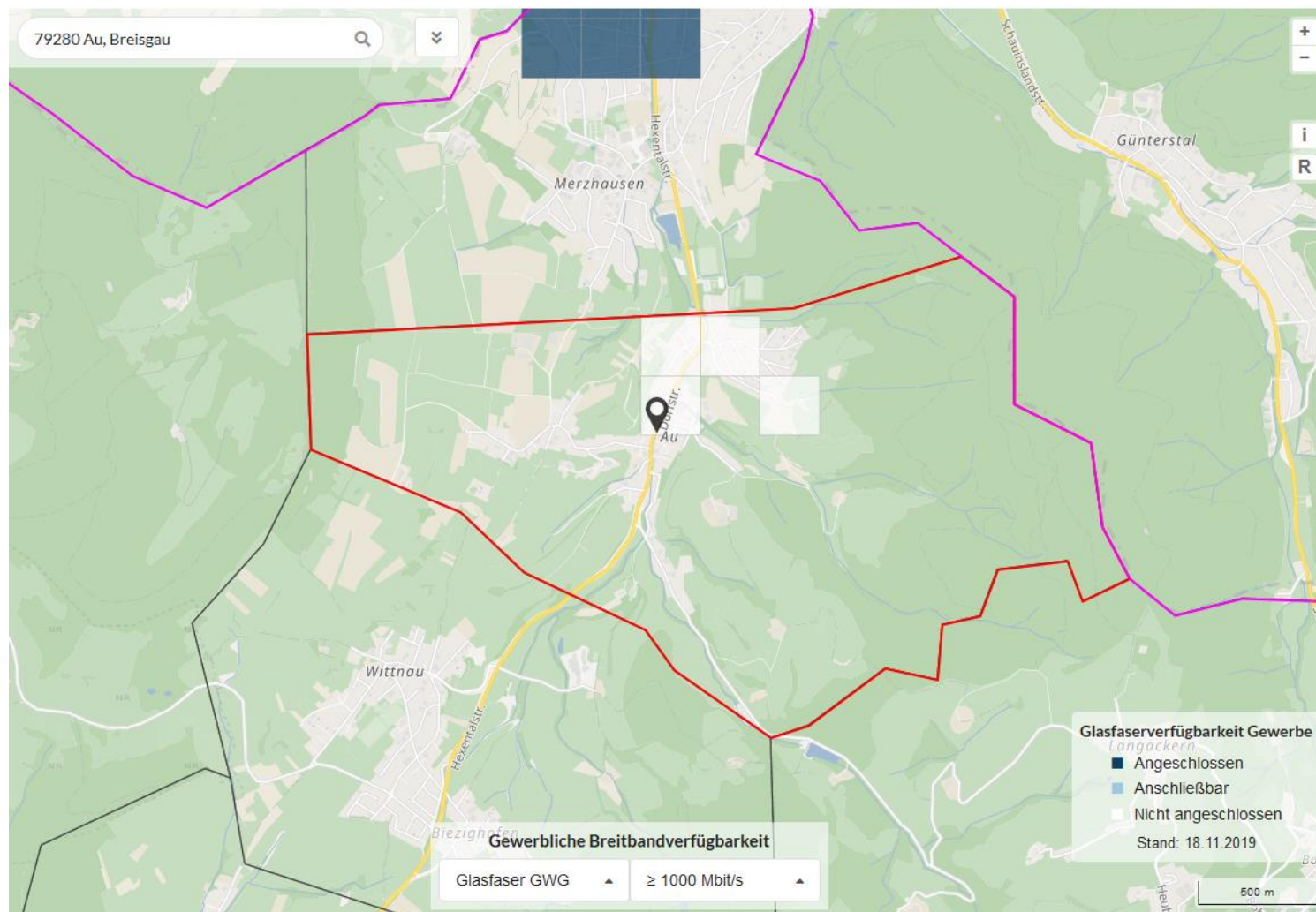

Markterkundungsverfahren des Zweckverbands Breitband Breisgau-Hochschwarzwald für folgende Städte und Gemeinden: Au, Auggen, Buchenbach, Ebringen, Ehrenkirchen, Eschbach (ohne Gewerbebereich), Glottertal, Gundelfingen, Harthheim am Rhein, Heuweiler, Löffingen (nur Stadtteile Bachheim und Göschweiler), Merzhausen, Müllheim, Neuenburg am Rhein, Neuenburg am Rhein, Pfaffenweiler, Schallstadt und Wittnau

Nachweis weißer NGA-Fleck
(Stand: 26.05.2020)

Versorgung leistungsgebunden (Bundesbreitbandatlas) gewerbliche Breitbandverfügbarkeit – GlasfaserGWG/ Gemeinde Auggen

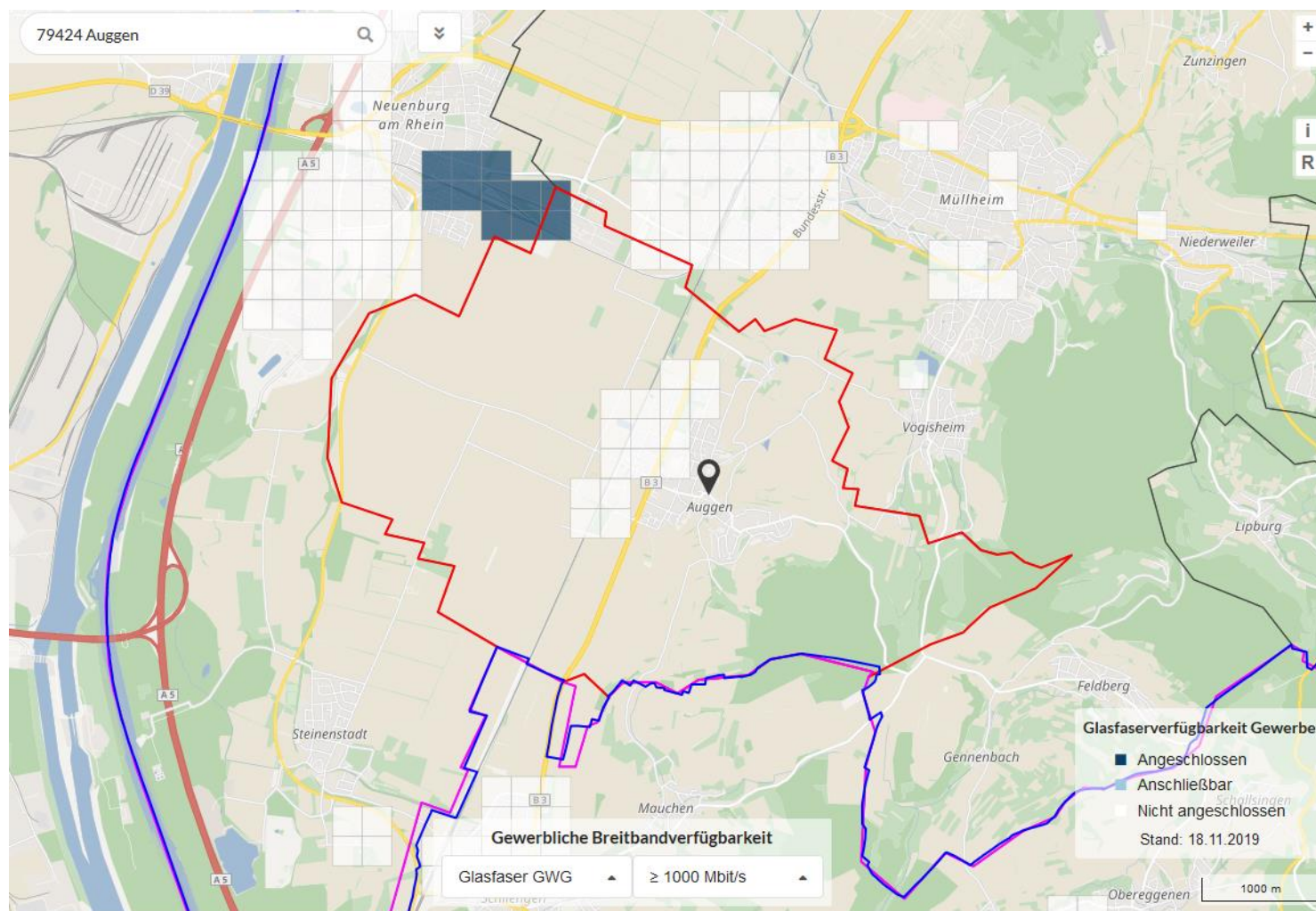

Markterkundungsverfahren des Zweckverbands Breitband Breisgau-Hochschwarzwald für folgende Städte und Gemeinden: Au, Auggen, Buchenbach, Ebringen, Ehrenkirchen, Eschbach (ohne Gewerbebereich), Glottertal, Gundelfingen, Hartheim am Rhein, Heuweiler, Löffingen (nur Stadtteile Bachheim und Göschweiler), Merzhausen, Müllheim, Neuenburg am Rhein, Pfaffenweiler, Schallstadt und Wittnau

Nachweis weißer NGA-Fleck
(Stand: 26.05.2020)

Versorgung leistungsgebunden (Bundesbreitbandatlas) gewerbliche Breitbandverfügbarkeit – GlasfaserGWG/ Gemeinde Buchenbach

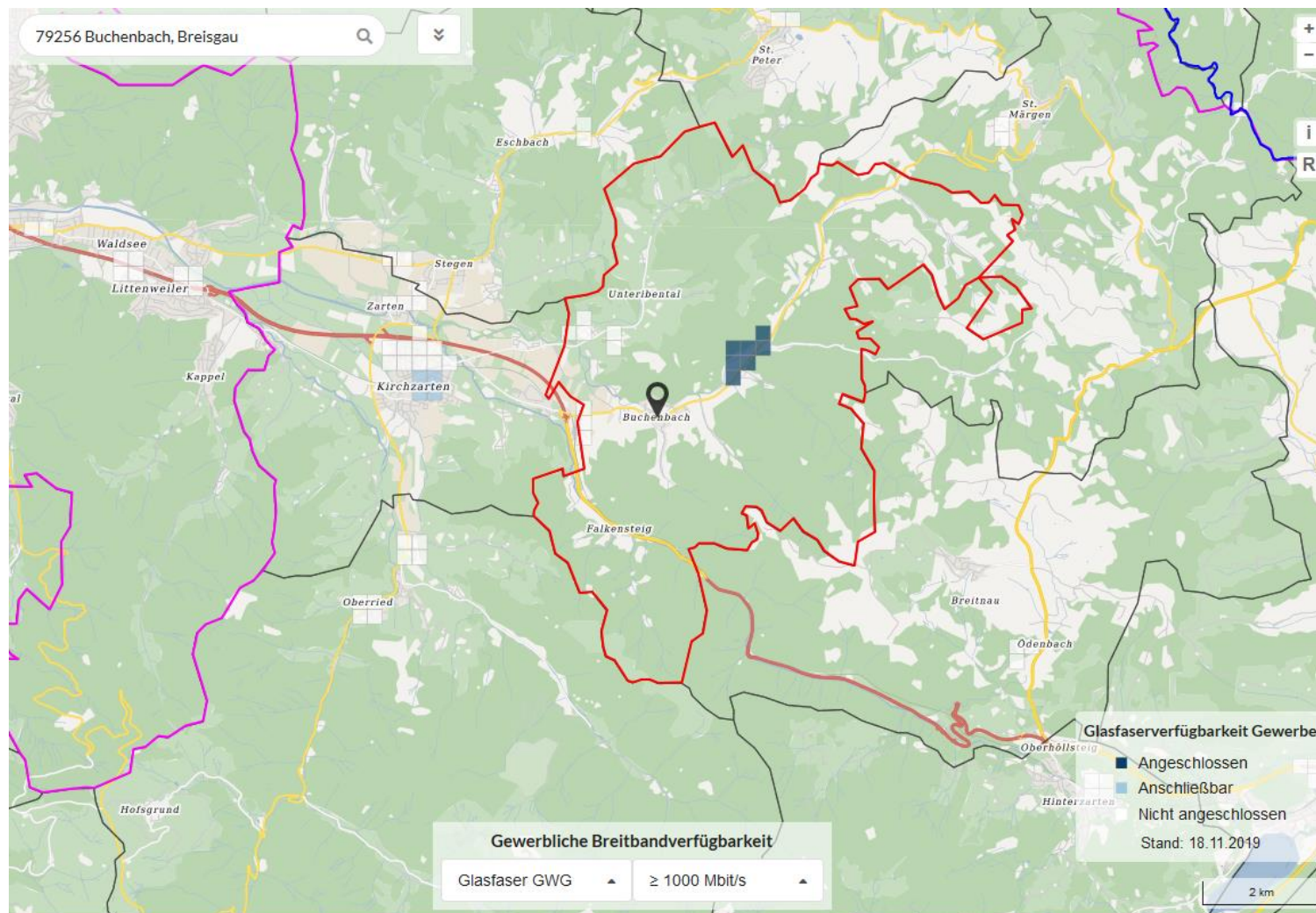

Markterkundungsverfahren des Zweckverbands Breitband Breisgau-Hochschwarzwald für folgende Städte und Gemeinden: Au, Auggen, Buchenbach, Ebringen, Ehrenkirchen, Eschbach (ohne Gewerbepark), Glottertal, Gundelfingen, Harthheim am Rhein, Heuweiler, Löffingen (nur Stadtteile Bachheim und Göschweiler), Merzhausen, Müllheim, Neuenburg am Rhein, Pfaffenweiler, Schallstadt und Wittnau

Nachweis weißer NGA-Fleck
(Stand: 26.05.2020)

Versorgung leistungsgebunden (Bundesbreitbandatlas) gewerbliche Breitbandverfügbarkeit – GlasfaserGWG/ Gemeinde Ebringen

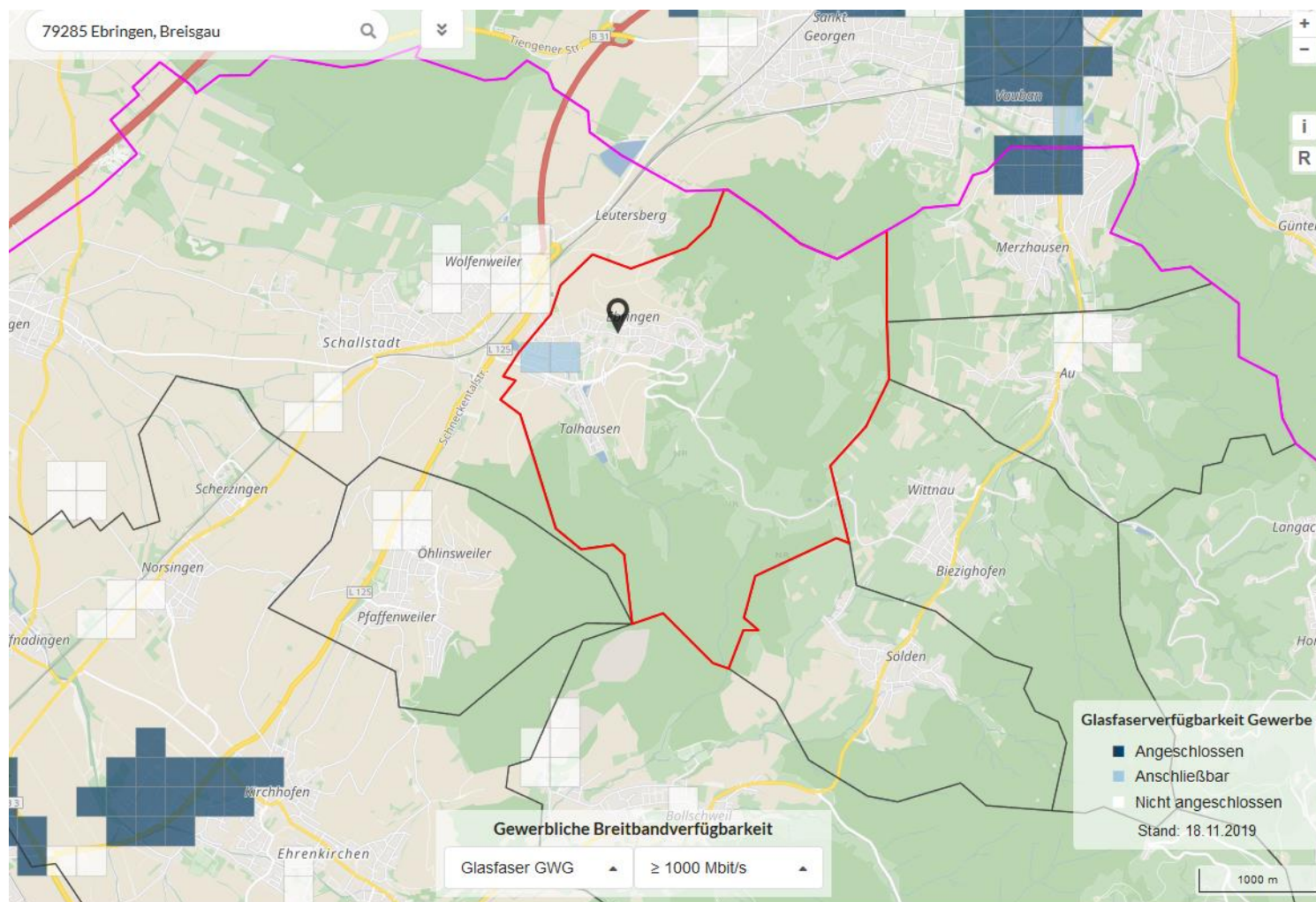

Markterkundungsverfahren des Zweckverbands Breitband Breisgau-Hochschwarzwald für folgende Städte und Gemeinden: Au, Auggen, Buchenbach, Ebringen, Ehrenkirchen, Eschbach (ohne Gewerbepark), Glottertal, Gundelfingen, Hartheim am Rhein, Heuweiler, Löffingen (nur Stadtteile Bachheim und Göschweiler), Merzhausen, Müllheim, Neuenburg am Rhein, Pfaffenweiler, Schallstadt und Wittnau

Nachweis weißer NGA-Fleck
(Stand: 26.05.2020)

Versorgung leistungsgebunden (Bundesbreitbandatlas) gewerbliche Breitbandverfügbarkeit – GlasfaserGWG/ Gemeinde Ehrenkirchen

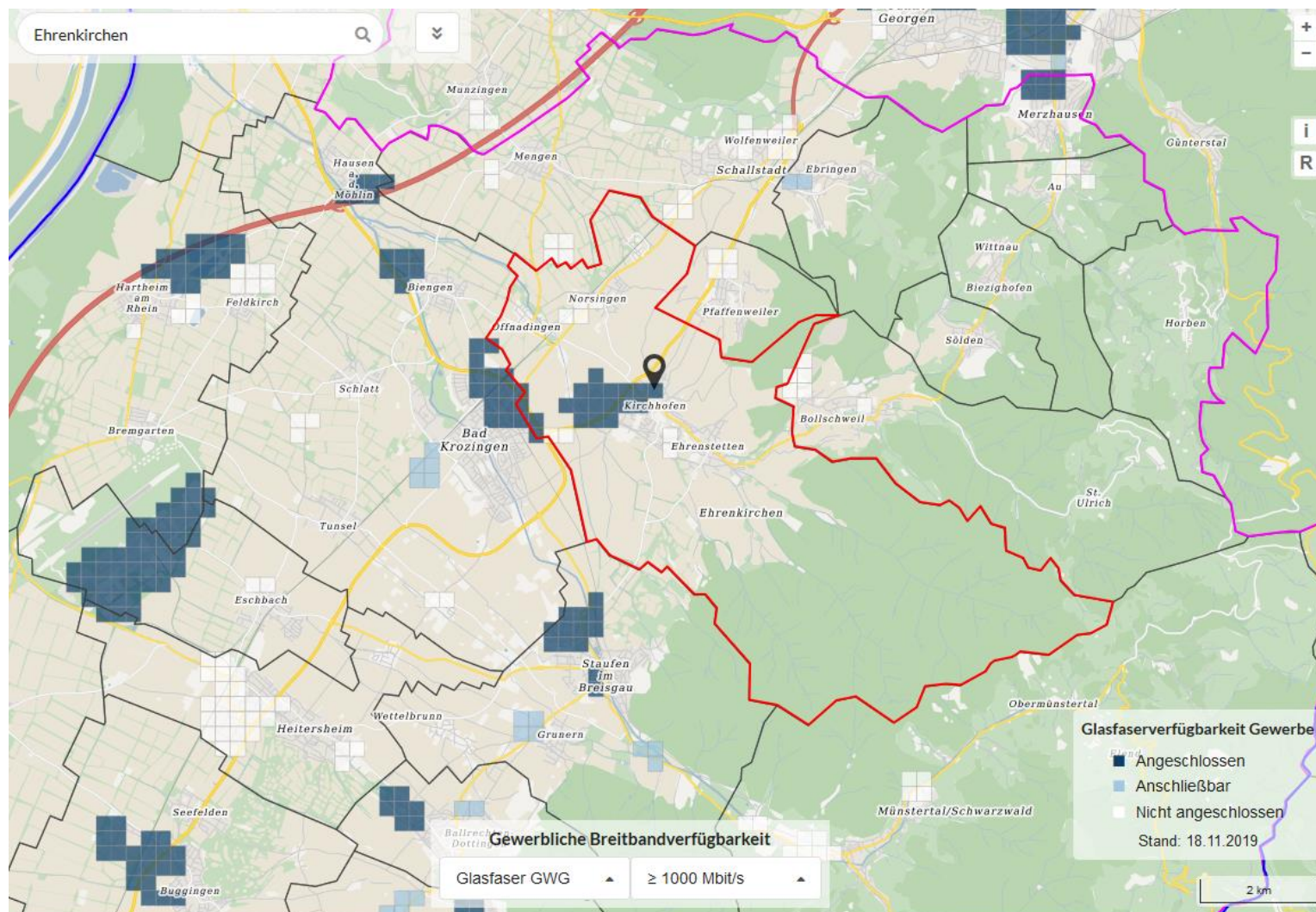

Markterkundungsverfahren des Zweckverbands Breitband Breisgau-Hochschwarzwald für folgende Städte und Gemeinden:
Au, Auggen, Buchenbach, Ebringen, Ehrenkirchen, Eschbach (ohne Gewerbebereich), Glottertal, Gundelfingen, Hartheim am Rhein, Heuweiler, Löffingen (nur Stadtteile Bachheim und Göschweiler), Merzhausen, Müllheim, Neuenburg am Rhein, Pfaffenweiler, Schallstadt und Wittnau

Nachweis weißer NGA-Fleck
(Stand: 26.05.2020)

Versorgung leistungsgebunden (Bundesbreitbandatlas) gewerbliche Breitbandverfügbarkeit – GlasfaserGWG/ Gemeinde Eschbach (ohne Gewerbebereich)

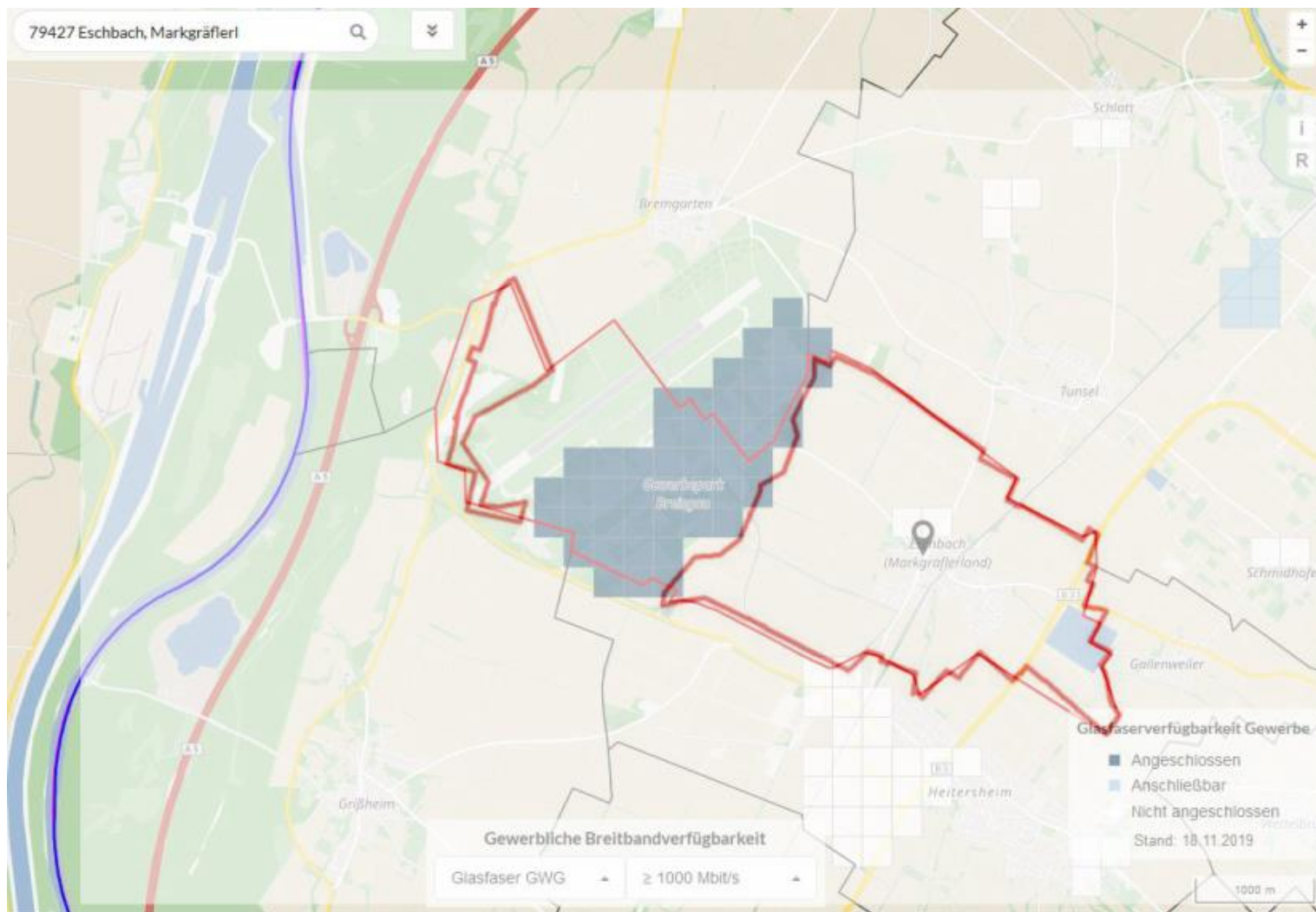

Markterkundungsverfahren des Zweckverbands Breitband Breisgau-Hochschwarzwald für folgende Städte und Gemeinden:
Au, Auggen, Buchenbach, Ebringen, Ehrenkirchen, Eschbach (ohne Gewerbebereich), Glottertal, Gundelfingen, Harthheim am Rhein, Heuweiler, Löffingen (nur Stadtteile Bachheim und Göschweiler), Merzhausen, Müllheim, Neuenburg am Rhein, Pfaffenweiler, Schallstadt und Wittnau

Nachweis weißer NGA-Fleck
(Stand: 26.05.2020)

Versorgung leistungsgebunden (Bundesbreitbandatlas) gewerbliche Breitbandverfügbarkeit – GlasfaserGWG/ Gemeinde Glottertal

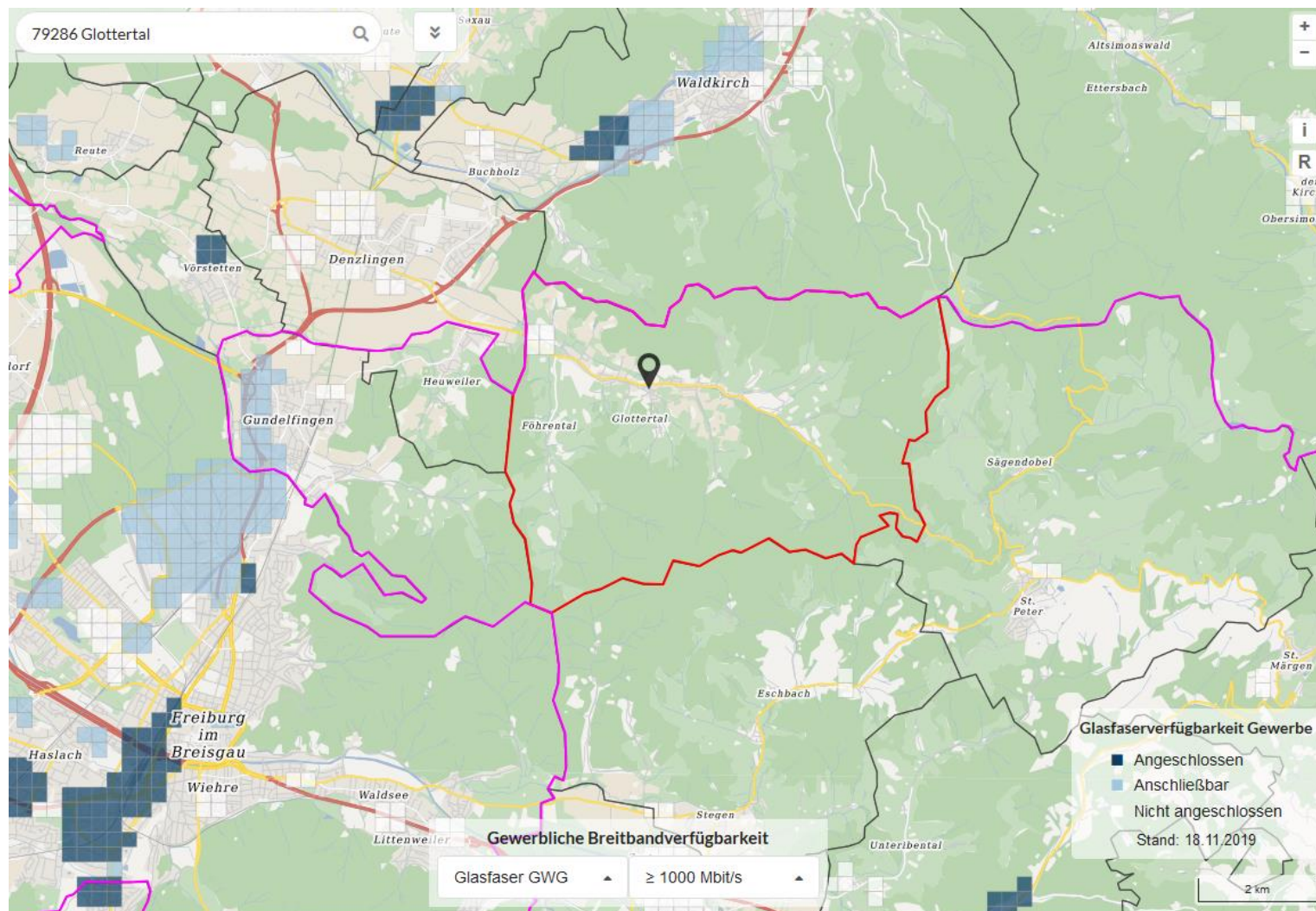

Markterkundungsverfahren des Zweckverbands Breitband Breisgau-Hochschwarzwald für folgende Städte und Gemeinden: Au, Auggen, Buchenbach, Ebringen, Ehrenkirchen, Eschbach (ohne Gewerbebereich), Glottertal, Gundelfingen, Hartheim am Rhein, Heuweiler, Löffingen (nur Stadtteile Bachheim und Göschweiler), Merzhausen, Müllheim, Neuenburg am Rhein, Pfaffenweiler, Schallstadt und Wittnau

Nachweis weißer NGA-Fleck
(Stand: 26.05.2020)

Versorgung leistungsgebunden (Bundesbreitbandatlas) gewerbliche Breitbandverfügbarkeit – GlasfaserGWG/ Gemeinde Gundelfingen

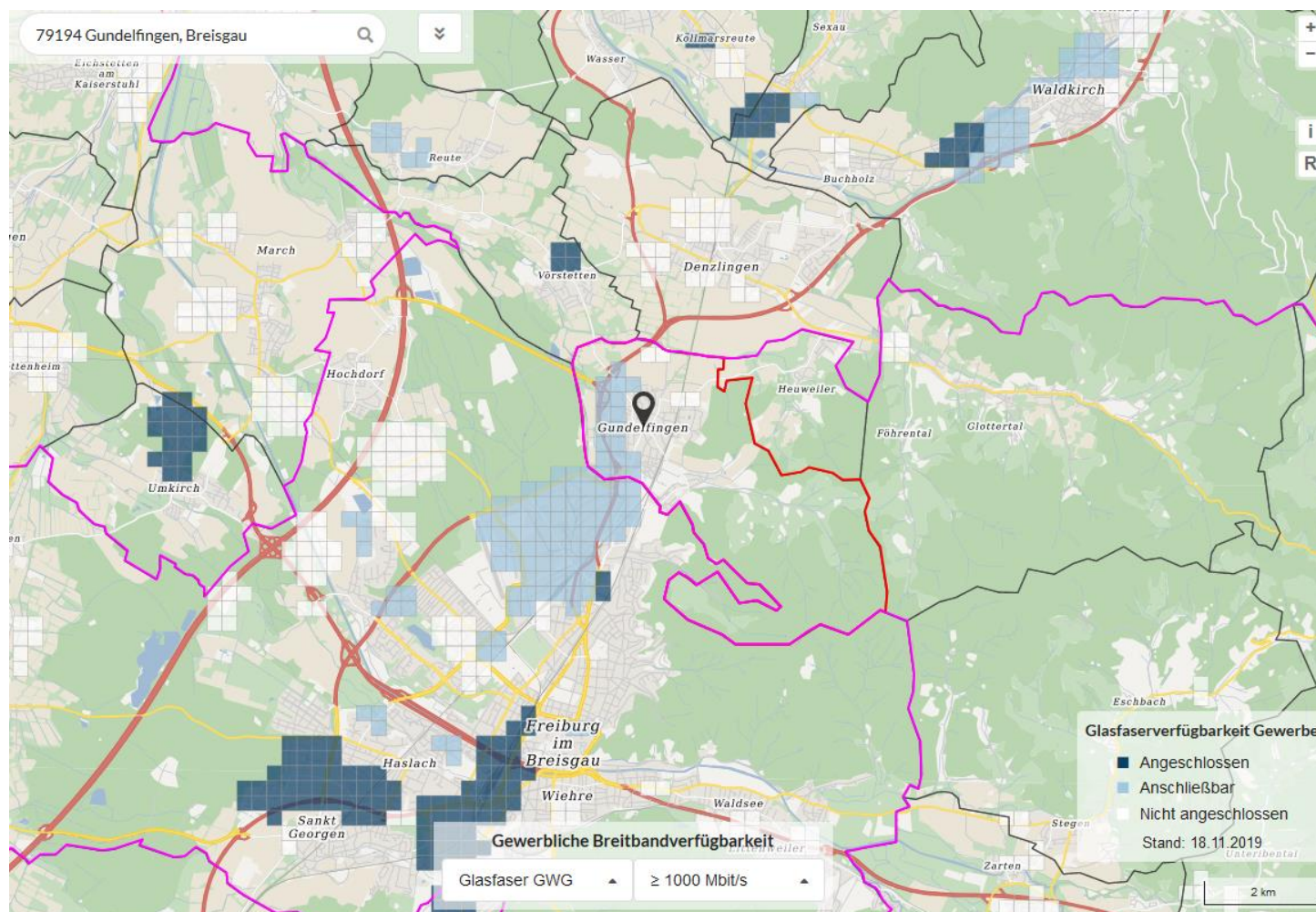

Markterkundungsverfahren des Zweckverbands Breitband Breisgau-Hochschwarzwald für folgende Städte und Gemeinden: Au, Auggen, Buchenbach, Ebringen, Ehrenkirchen, Eschbach (ohne Gewerbebereich), Glottertal, Gundelfingen, Hartheim am Rhein, Heuweiler, Löffingen (nur Stadtteile Bachheim und Göschweiler), Merzhausen, Müllheim, Neuenburg am Rhein, Pfaffenweiler, Schallstadt und Wittnau

Nachweis weißer NGA-Fleck
(Stand: 26.05.2020)

Versorgung leistungsgebunden (Bundesbreitbandatlas) gewerbliche Breitbandverfügbarkeit – GlasfaserGWG/ Gemeinde Hartheim am Rhein

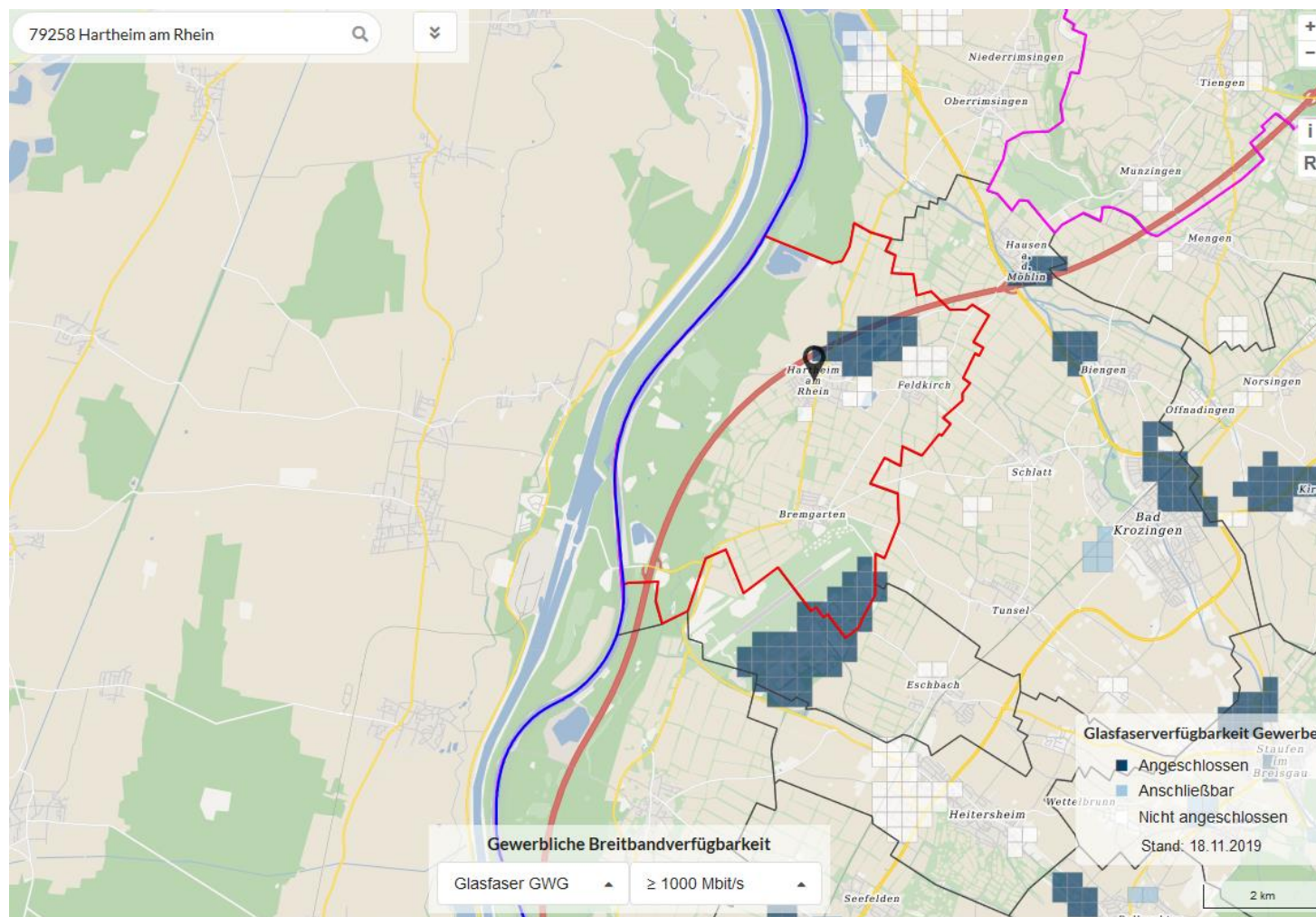

Markterkundungsverfahren des Zweckverbands Breitband Breisgau-Hochschwarzwald für folgende Städte und Gemeinden: Au, Auggen, Buchenbach, Ebringen, Ehrenkirchen, Eschbach (ohne Gewerbebereich), Glottertal, Gundelfingen, Hartheim am Rhein, Heuweiler, Löffingen (nur Stadtteile Bachheim und Göschweiler), Merzhausen, Müllheim, Neuenburg am Rhein, Pfaffenweiler, Schallstadt und Wittnau

Nachweis weißer NGA-Fleck
(Stand: 26.05.2020)

Versorgung leistungsgebunden (Bundesbreitbandatlas) gewerbliche Breitbandverfügbarkeit – GlasfaserGWG/ Gemeinde Heuweiler

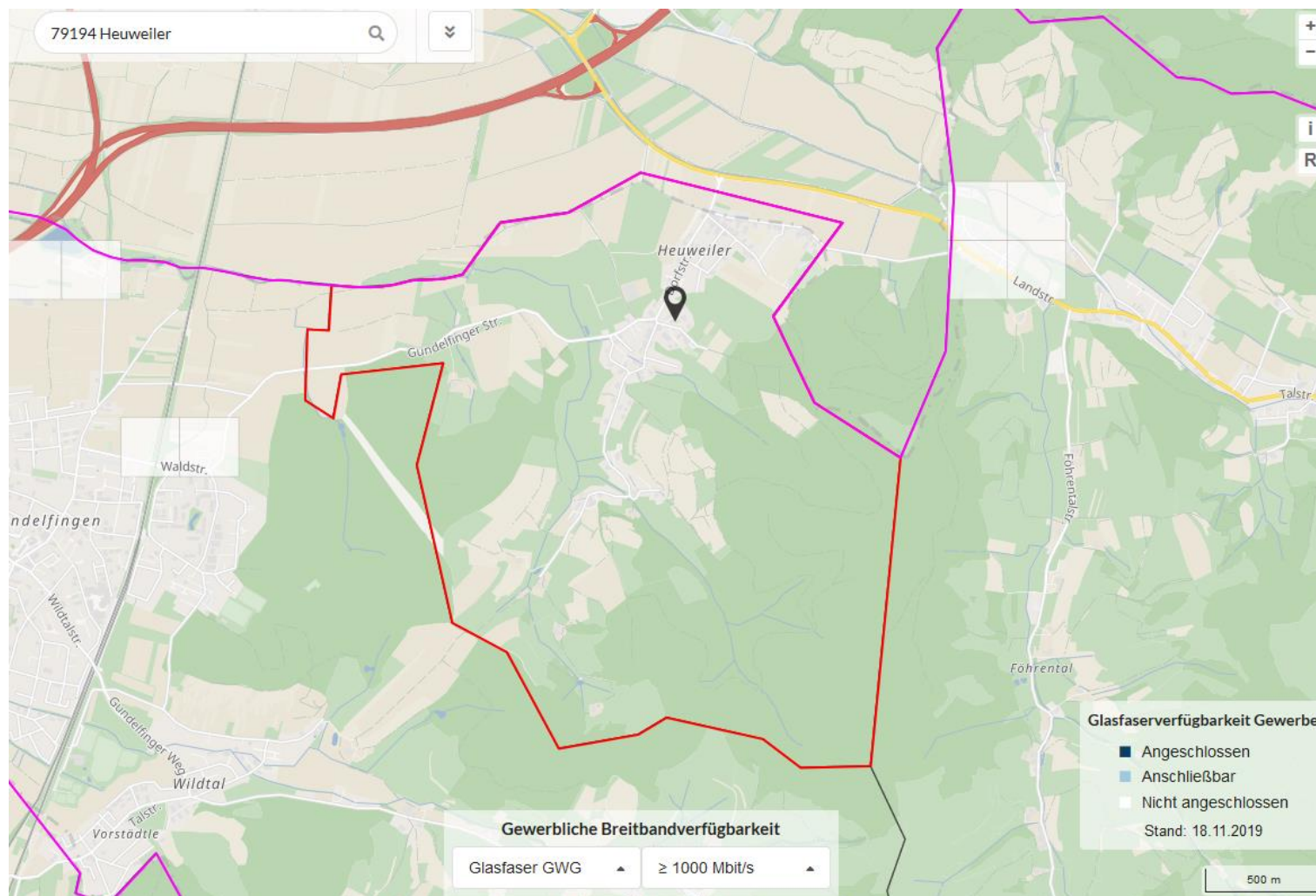

Markterkundungsverfahren des Zweckverbands Breitband Breisgau-Hochschwarzwald für folgende Städte und Gemeinden: Au, Auggen, Buchenbach, Ebringen, Ehrenkirchen, Eschbach (ohne Gewerbebereich), Glottertal, Gundelfingen, Harthheim am Rhein, Heuweiler, Löffingen (nur Stadtteile Bachheim und Göschweiler), Merzhausen, Müllheim, Neuenburg am Rhein, Pfaffenweiler, Schallstadt und Wittnau

Nachweis weißer NGA-Fleck
(Stand: 26.05.2020)

Versorgung leistungsgebunden (Bundesbreitbandatlas) gewerbliche Breitbandverfügbarkeit – GlasfaserGWG/ Gemeinde Löffingen-Bachheim

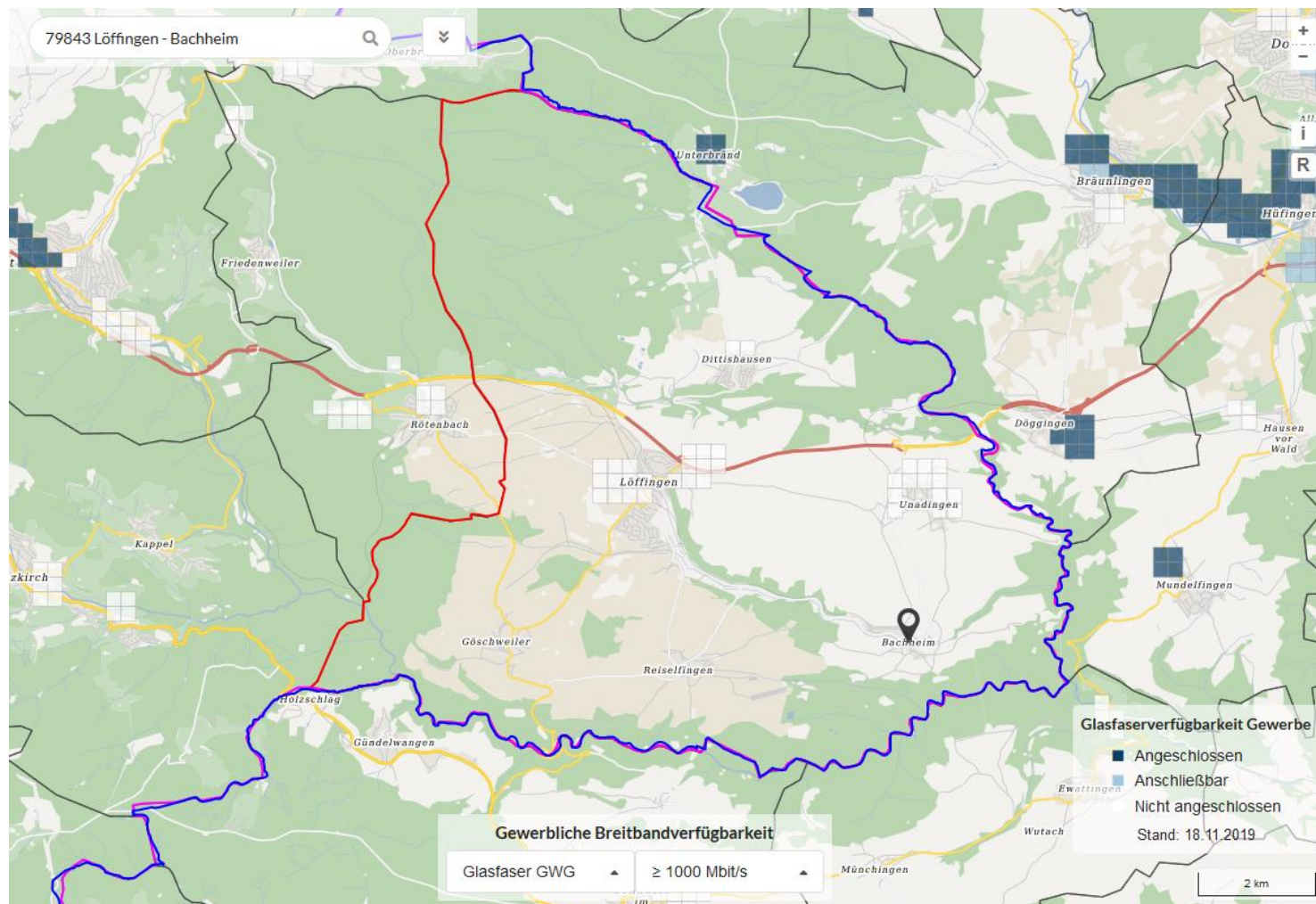

Markterkundungsverfahren des Zweckverbands Breitband Breisgau-Hochschwarzwald für folgende Städte und Gemeinden: Au, Auggen, Buchenbach, Ebringen, Ehrenkirchen, Eschbach (ohne Gewerbebereich), Glottertal, Gundelfingen, Harthheim am Rhein, Heuweiler, Löffingen (nur Stadtteile Bachheim und Göschweiler), Merzhausen, Müllheim, Neuenburg am Rhein, Pfaffenweiler, Schallstadt und Wittnau

Nachweis weißer NGA-Fleck
(Stand: 26.05.2020)

Versorgung leistungsgebunden (Bundesbreitbandatlas) gewerbliche Breitbandverfügbarkeit – GlasfaserGWG/ Gemeinde Löffingen-Göschweiler

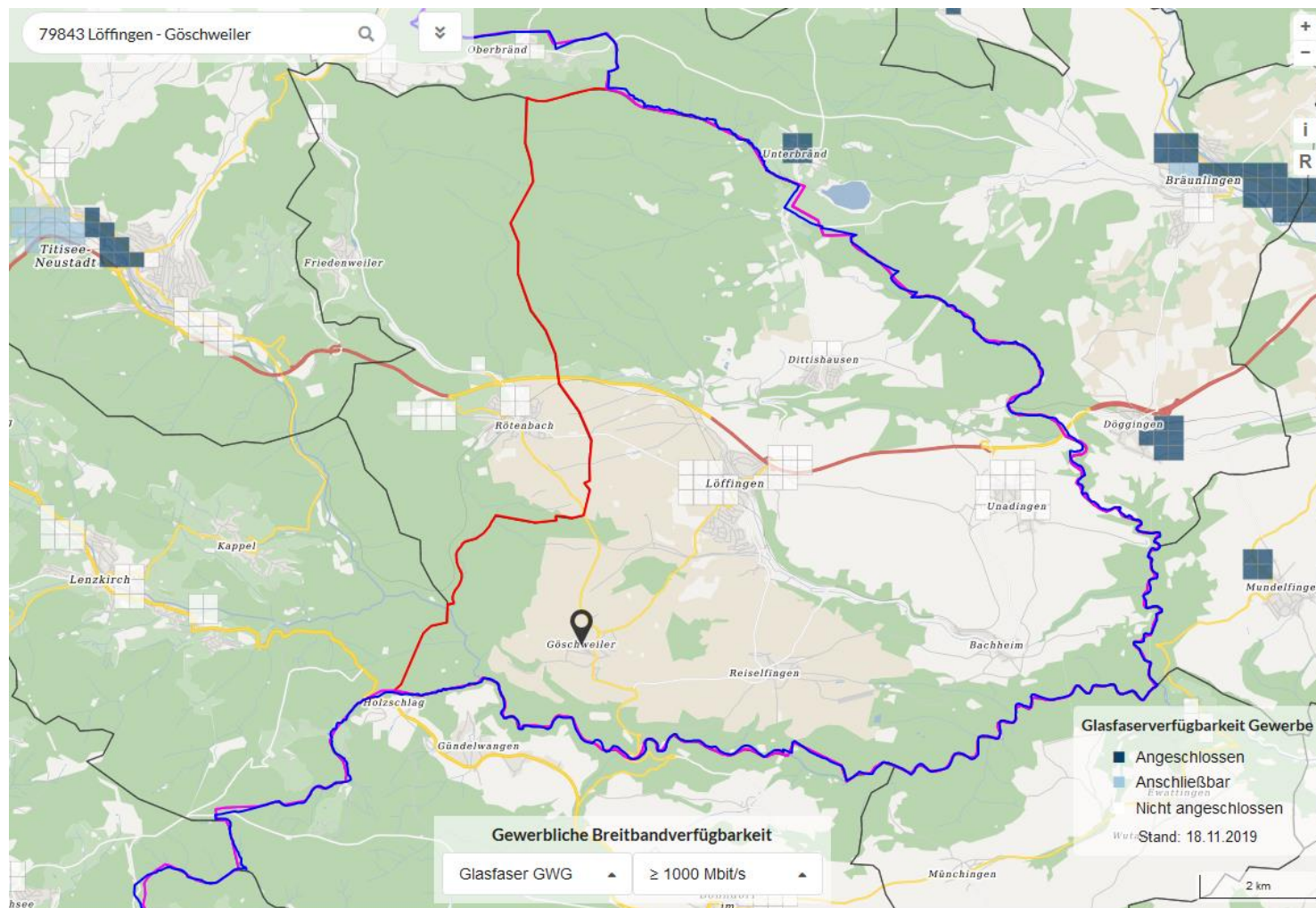

Markterkundungsverfahren des Zweckverbands Breitband Breisgau-Hochschwarzwald für folgende Städte und Gemeinden: Au, Auggen, Buchenbach, Ebringen, Ehrenkirchen, Eschbach (ohne Gewerbepark), Glottertal, Gundelfingen, Harthheim am Rhein, Heuweiler, Löffingen (nur Stadtteile Bachheim und Göschweiler), Merzhausen, Müllheim, Neuenburg am Rhein, Pfaffenweiler, Schallstadt und Wittnau

Nachweis weißer NGA-Fleck
(Stand: 26.05.2020)

Versorgung leistungsgebunden (Bundesbreitbandatlas) gewerbliche Breitbandverfügbarkeit – GlasfaserGWG/ Gemeinde Merzhausen

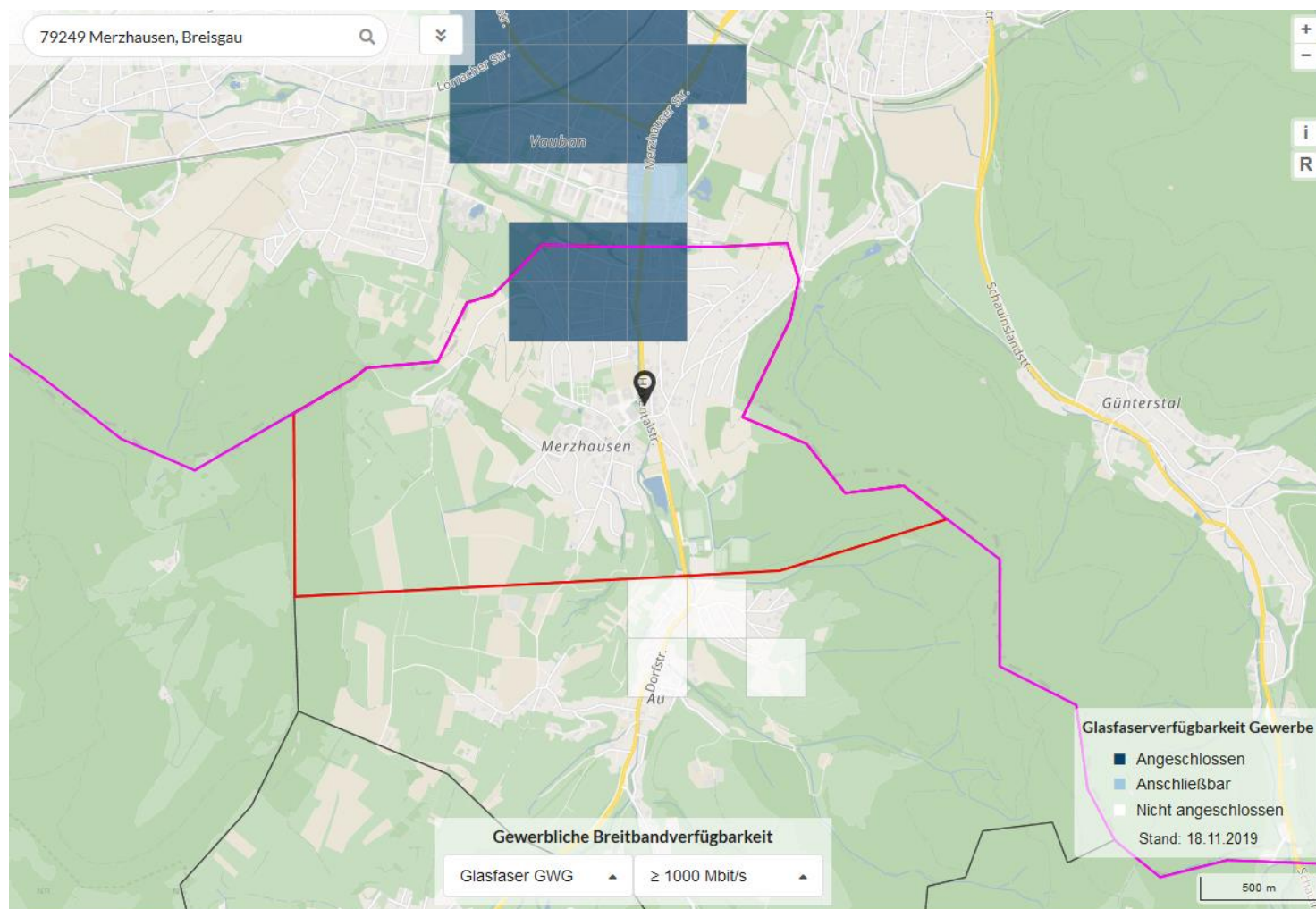

Markterkundungsverfahren des Zweckverbands Breitband Breisgau-Hochschwarzwald für folgende Städte und Gemeinden: Au, Auggen, Buchenbach, Ebringen, Ehrenkirchen, Eschbach (ohne Gewerbebereich), Glottertal, Gundelfingen, Hartheim am Rhein, Heuweiler, Löffingen (nur Stadtteile Bachheim und Göschweiler), Merzhausen, Müllheim, Neuenburg am Rhein, Pfaffenweiler, Schallstadt und Wittnau

Nachweis weißer NGA-Fleck
(Stand: 26.05.2020)

Versorgung leistungsgebunden (Bundesbreitbandatlas) gewerbliche Breitbandverfügbarkeit – GlasfaserGWG/ Stadt Müllheim

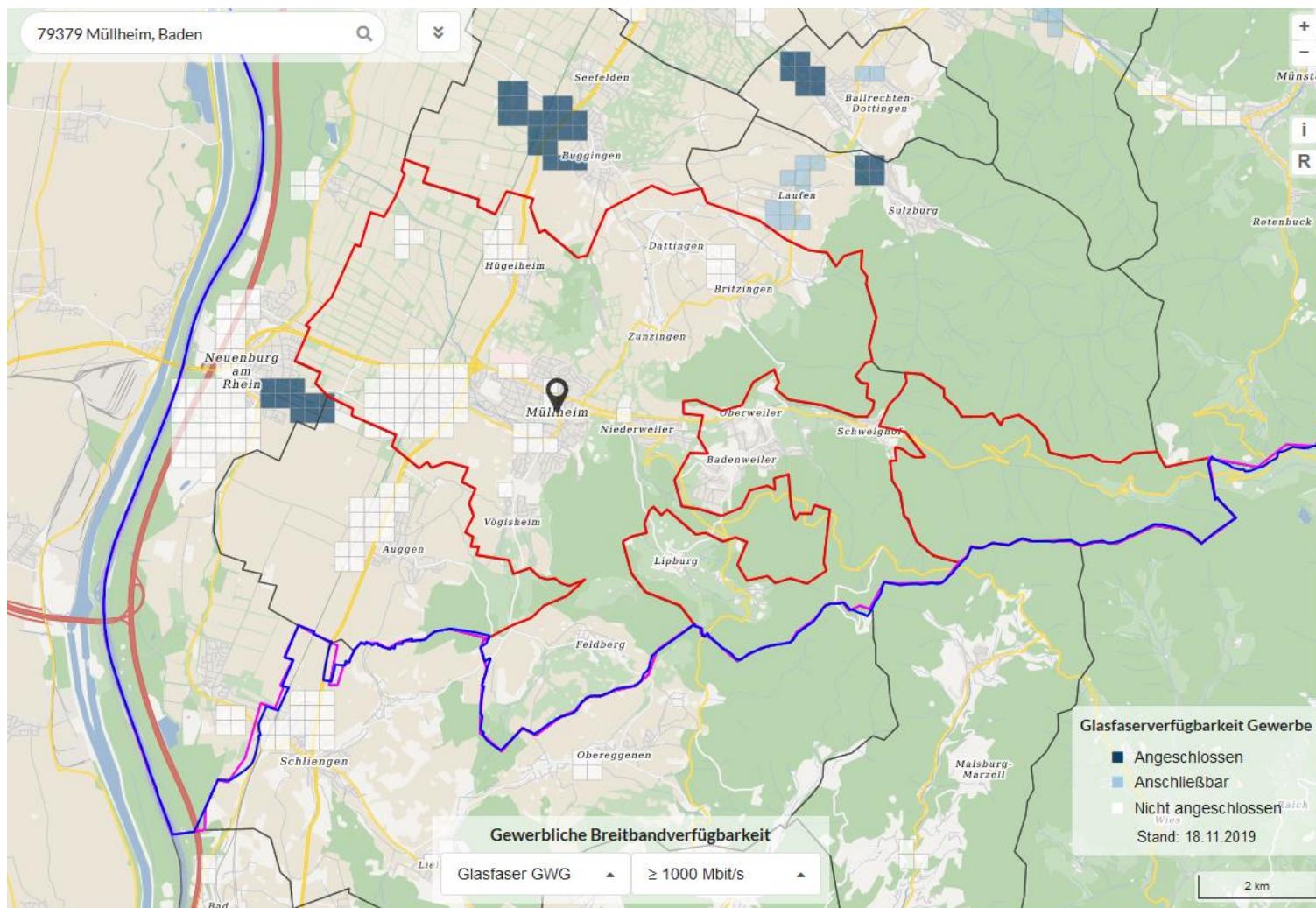

Markterkundungsverfahren des Zweckverbands Breitband Breisgau-Hochschwarzwald für folgende Städte und Gemeinden: Au, Auggen, Buchenbach, Ebringen, Ehrenkirchen, Eschbach (ohne Gewerbepark), Glottertal, Gundelfingen, Harthheim am Rhein, Heuweiler, Löffingen (nur Stadtteile Bachheim und Göschweiler), Merzhausen, Müllheim, Neuenburg am Rhein, Pfaffenweiler, Schallstadt und Wittnau

Nachweis weißer NGA-Fleck
(Stand: 26.05.2020)

Versorgung leistungsgebunden (Bundesbreitbandatlas) gewerbliche Breitbandverfügbarkeit – GlasfaserGWG/ Stadt Neuenburg am Rhein

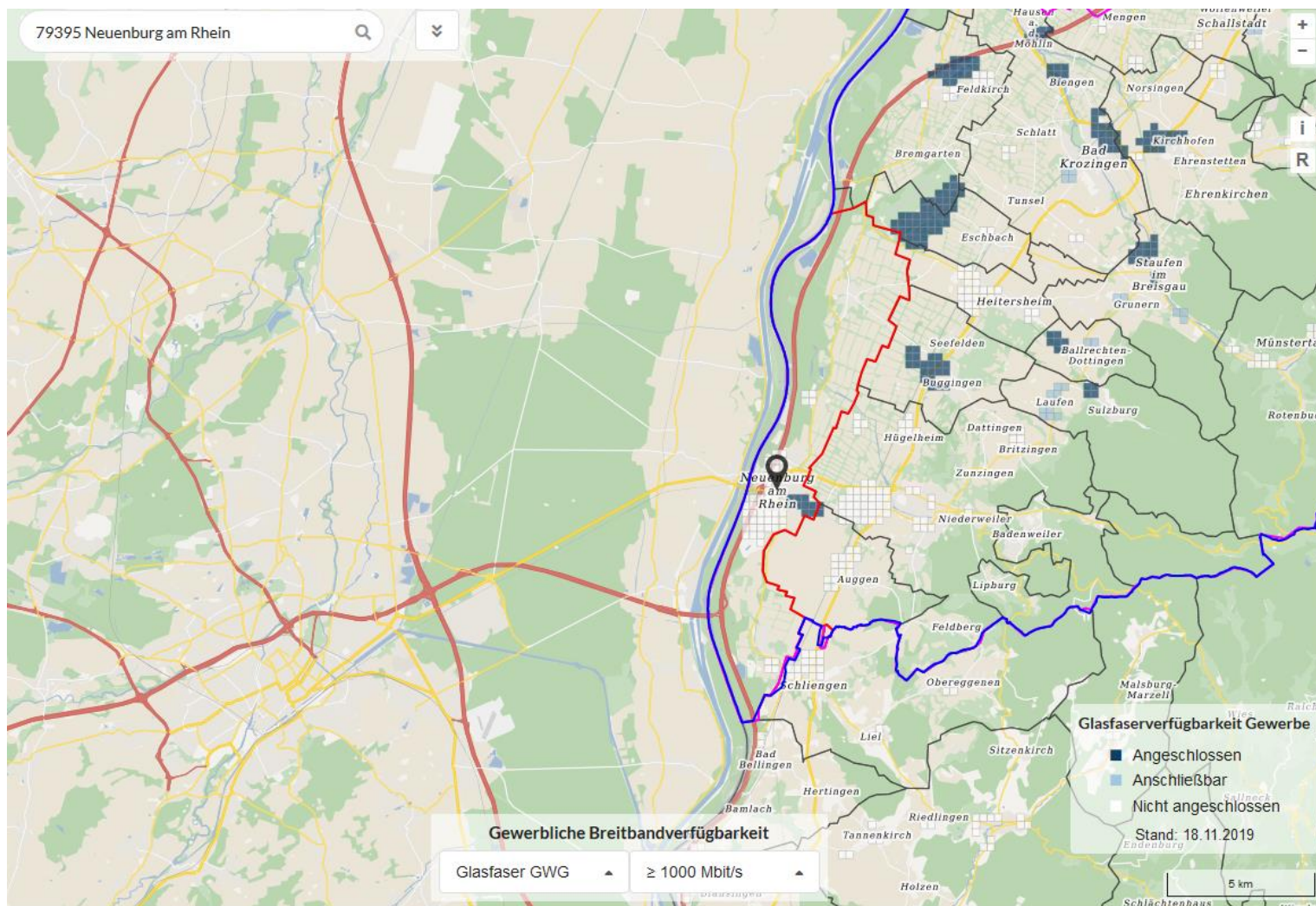

Markterkundungsverfahren des Zweckverbands Breitband Breisgau-Hochschwarzwald für folgende Städte und Gemeinden: Au, Auggen, Buchenbach, Ebringen, Ehrenkirchen, Eschbach (ohne Gewerbebereich), Glottertal, Gundelfingen, Harthheim am Rhein, Heuweiler, Löffingen (nur Stadtteile Bachheim und Göschweiler), Merzhausen, Müllheim, Neuenburg am Rhein, Pfaffenweiler, Schallstadt und Wittnau

Nachweis weißer NGA-Fleck
(Stand: 26.05.2020)

Versorgung leistungsgebunden (Bundesbreitbandatlas) gewerbliche Breitbandverfügbarkeit – GlasfaserGWG/ Gemeinde Pfaffenweiler

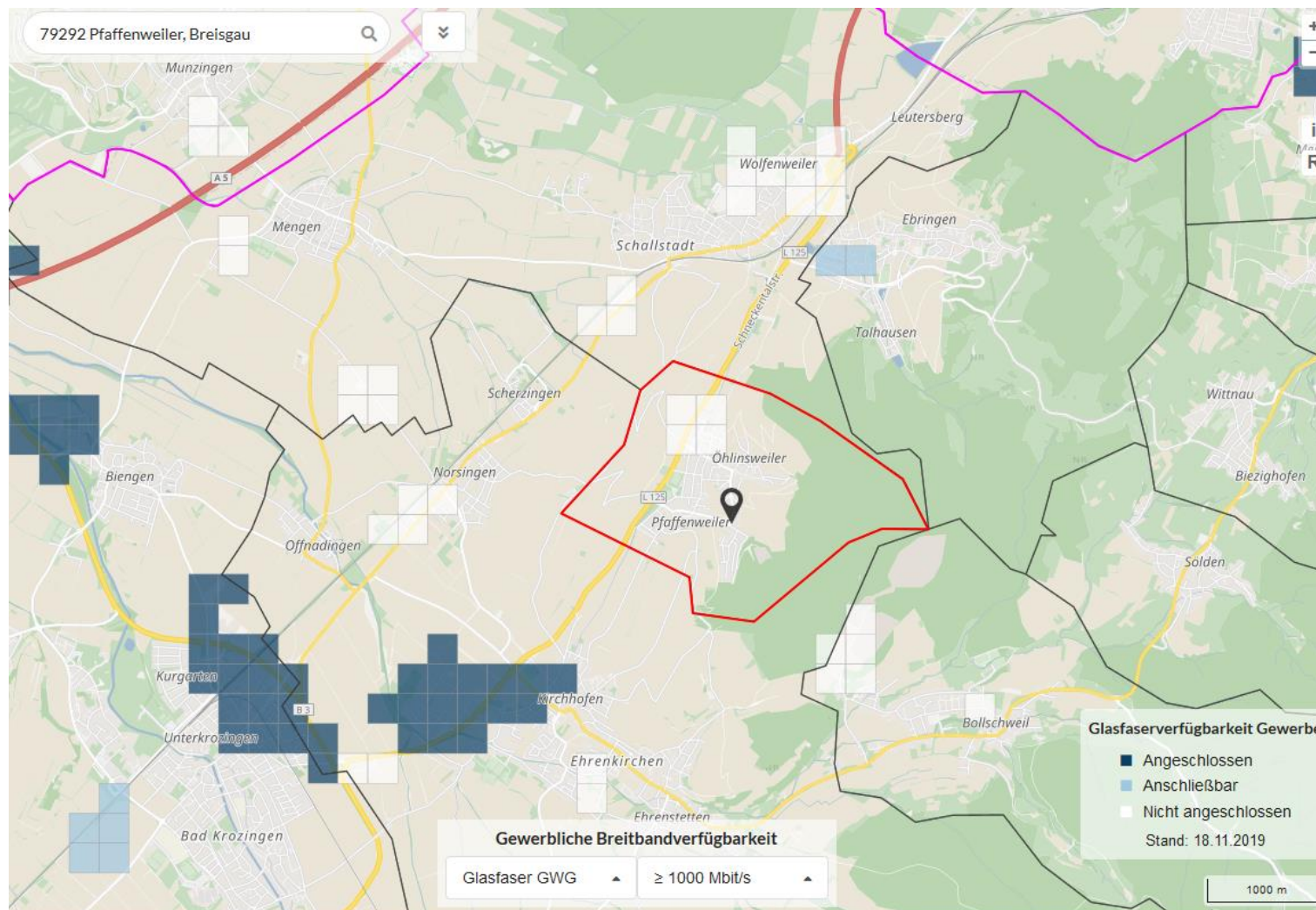

Markterkundungsverfahren des Zweckverbands Breitband Breisgau-Hochschwarzwald für folgende Städte und Gemeinden: Au, Auggen, Buchenbach, Ebringen, Ehrenkirchen, Eschbach (ohne Gewerbepark), Glottertal, Gundelfingen, Hartheim am Rhein, Heuweiler, Löffingen (nur Stadtteile Bachheim und Göschweiler), Merzhausen, Müllheim, Neuenburg am Rhein, Pfaffenweiler, Schallstadt und Wittnau

Nachweis weißer NGA-Fleck
(Stand: 26.05.2020)

Versorgung leistungsgebunden (Bundesbreitbandatlas) gewerbliche Breitbandverfügbarkeit – GlasfaserGWG/ Gemeinde Schallstadt

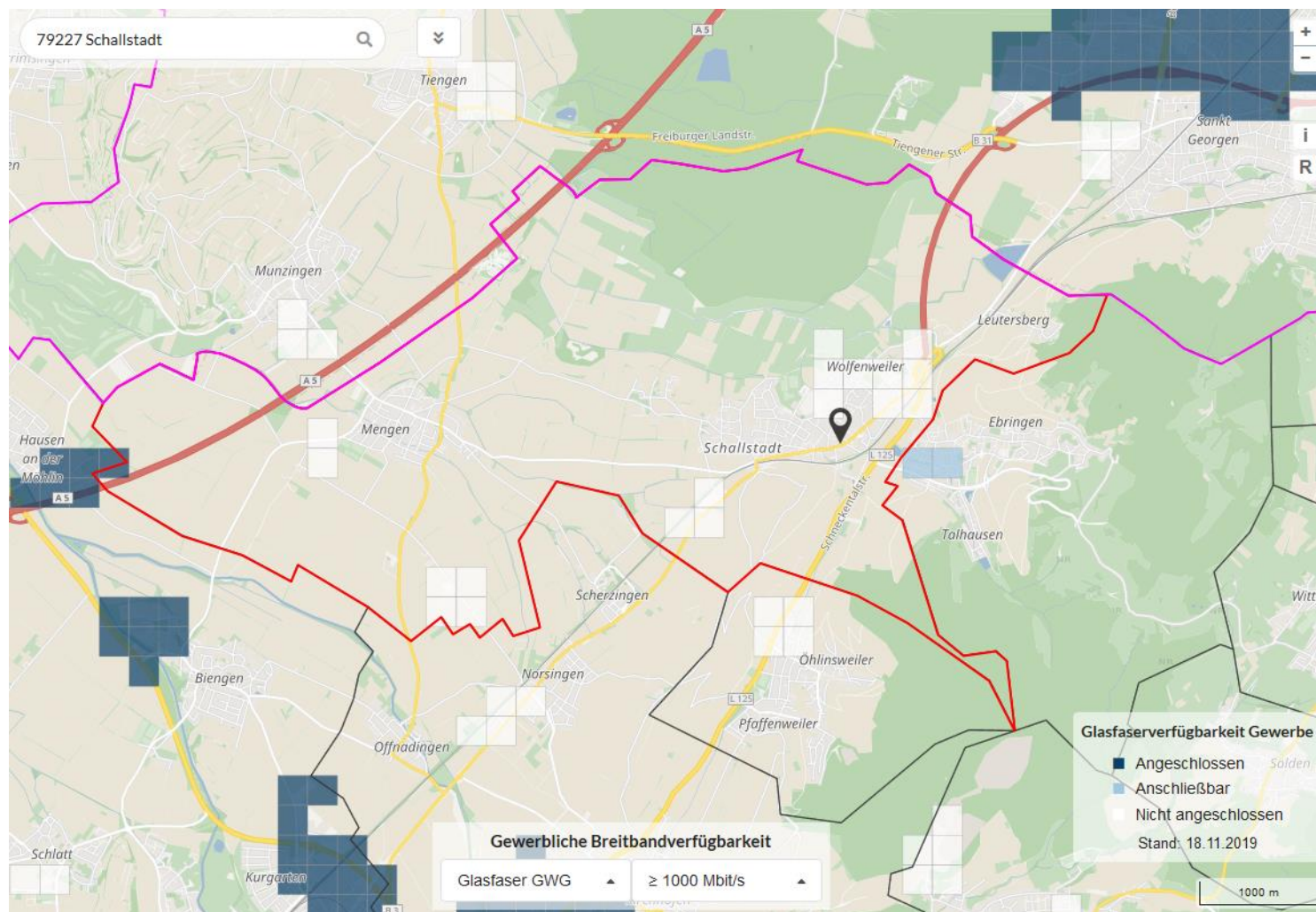

Markterkundungsverfahren des Zweckverbands Breitband Breisgau-Hochschwarzwald für folgende Städte und Gemeinden: Au, Auggen, Buchenbach, Ebringen, Ehrenkirchen, Eschbach (ohne Gewerbeplatz), Glottertal, Gundelfingen, Hartheim am Rhein, Heuweiler, Löffingen (nur Stadtteile Bachheim und Göschweiler), Merzhausen, Müllheim, Neuenburg am Rhein, Pfaffenweiler, Schallstadt und Wittnau

Nachweis weißer NGA-Fleck
(Stand: 26.05.2020)

Versorgung leistungsgebunden (Bundesbreitbandatlas) gewerbliche Breitbandverfügbarkeit – GlasfaserGWG/ Gemeinde Wittnau

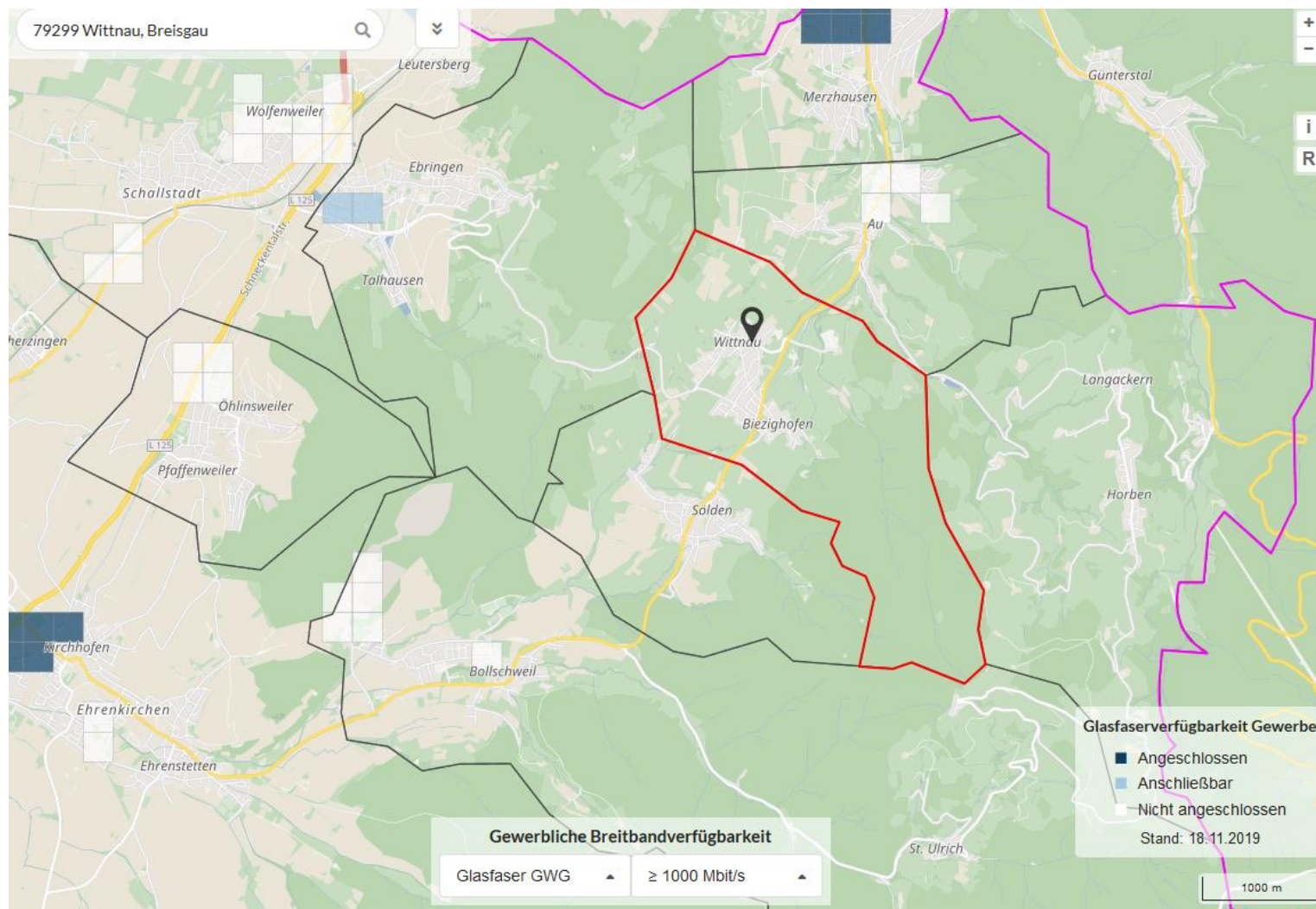

Markterkundungsverfahren des Zweckverbands Breitband Breisgau-Hochschwarzwald für folgende Städte und Gemeinden: Au, Auggen, Buchenbach, Ebringen, Ehrenkirchen, Eschbach (ohne Gewerbepark), Glottertal, Gundelfingen, Hartheim am Rhein, Heuweiler, Löffingen (nur Stadtteile Bachheim und Göschweiler), Merzhausen, Müllheim, Neuenburg am Rhein, Pfaffenweiler, Schallstadt und Wittnau

Nachweis weißer NGA-Fleck
(Stand: 26.05.2020)

Versorgung leistungsgebunden (Bundesbreitbandatlas) FTTB – private Breitbandverfügbarkeit / Gemeinde Au

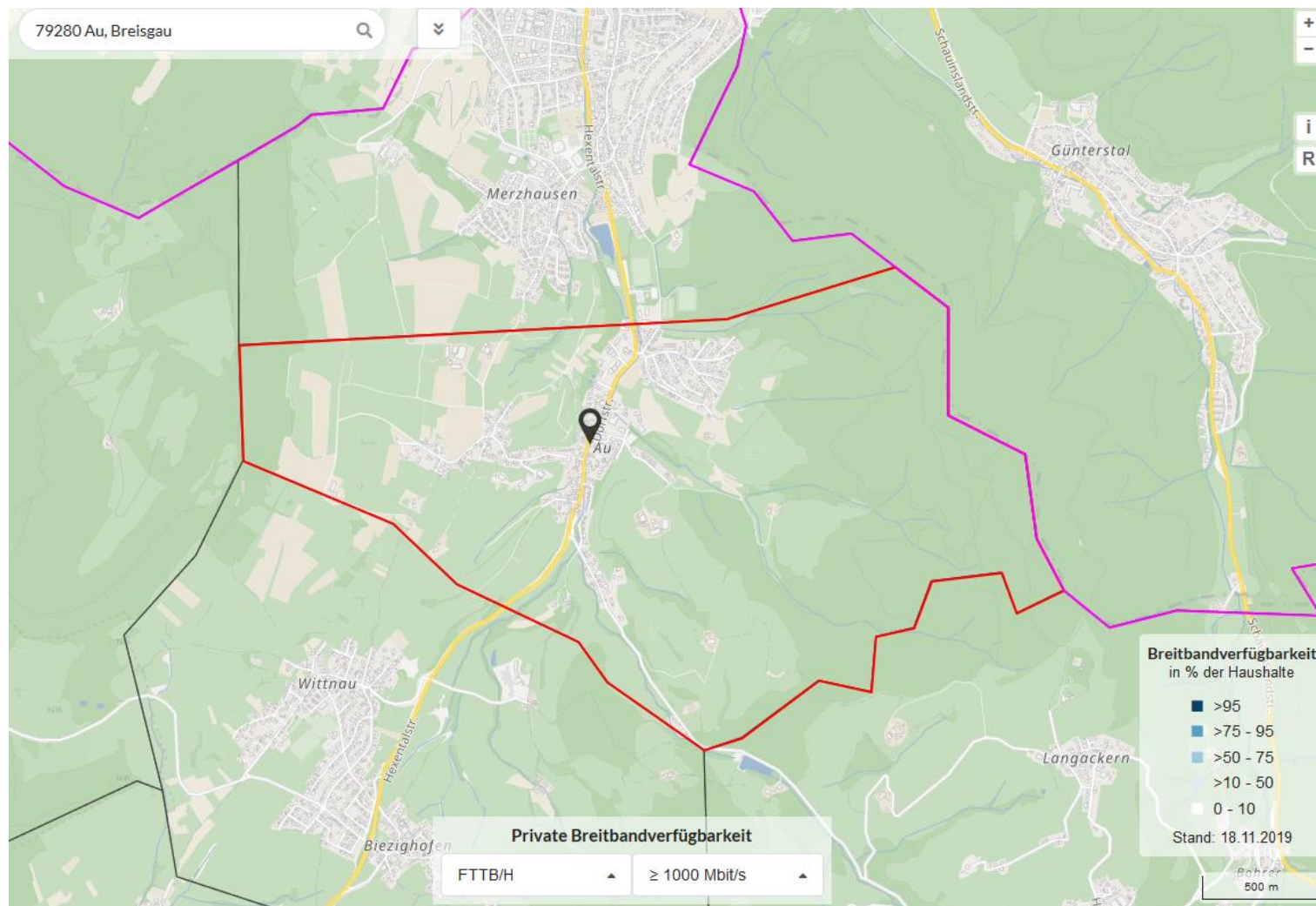

Markterkundungsverfahren des Zweckverbands Breitband Breisgau-Hochschwarzwald für folgende Städte und Gemeinden:
Au, Auggen, Buchenbach, Ebringen, Ehrenkirchen, Eschbach (ohne Gewerbepark), Glottertal, Gundelfingen, Harthheim am Rhein, Heuweiler, Löffingen (nur Stadtteile Bachheim und Göschweiler), Merzhausen, Müllheim, Neuenburg am Rhein, Pfaffenweiler, Schallstadt und Wittnau

Nachweis weißer NGA-Fleck
(Stand: 26.05.2020)

Versorgung leistungsgebunden (Bundesbreitbandatlas) FTTB – private Breitbandverfügbarkeit / Gemeinde Auggen

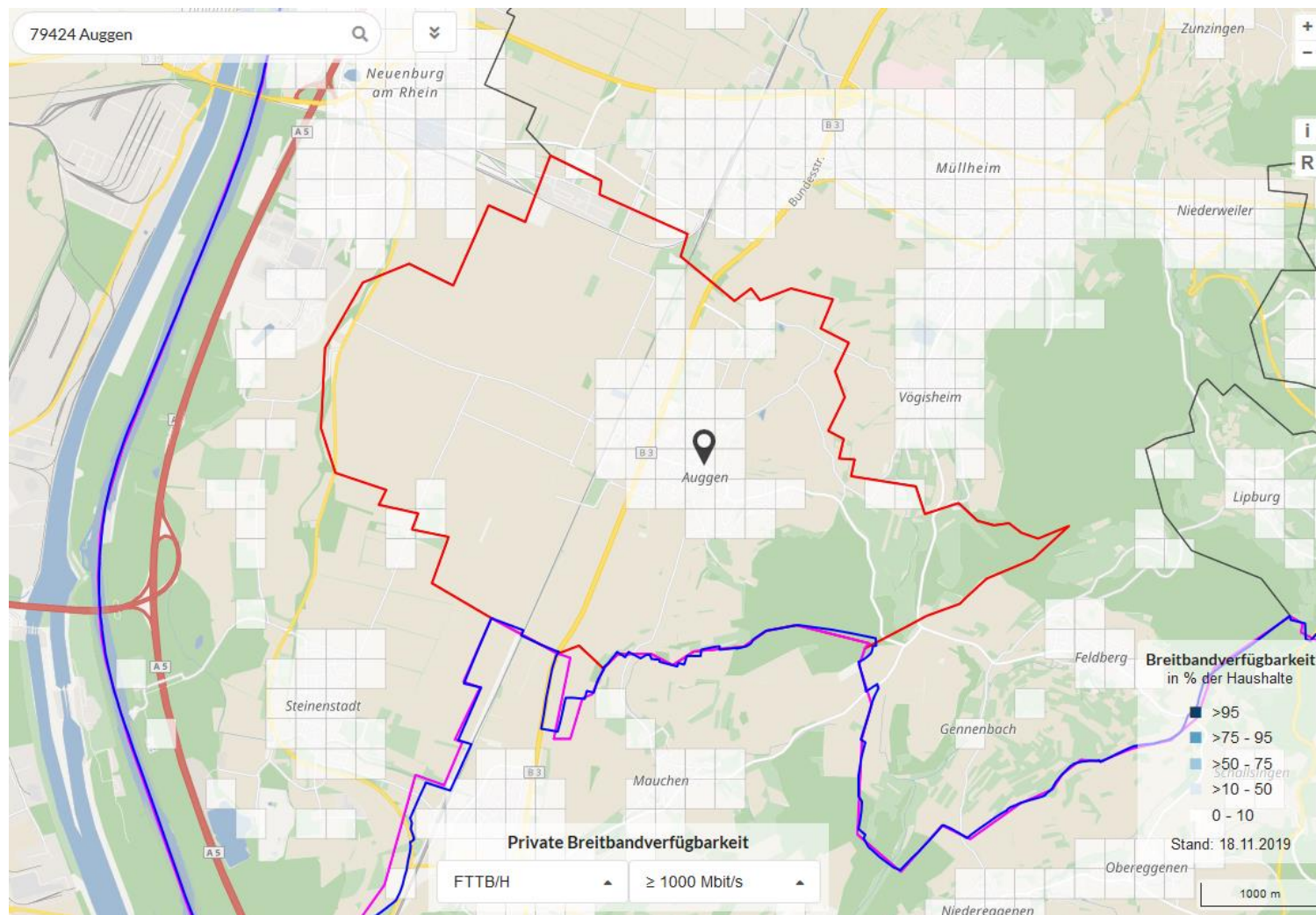

Markterkundungsverfahren des Zweckverbands Breitband Breisgau-Hochschwarzwald für folgende Städte und Gemeinden: Au, Auggen, Buchenbach, Ebringen, Ehrenkirchen, Eschbach (ohne Gewerbepark), Glottertal, Gundelfingen, Harthheim am Rhein, Heuweiler, Löffingen (nur Stadtteile Bachheim und Göschweiler), Merzhausen, Müllheim, Neuenburg am Rhein, Pfaffenweiler, Schallstadt und Wittnau

Nachweis weißer NGA-Fleck
(Stand: 26.05.2020)

Versorgung leistungsgebunden (Bundesbreitbandatlas) FTTB – private Breitbandverfügbarkeit / Gemeinde Buchenbach

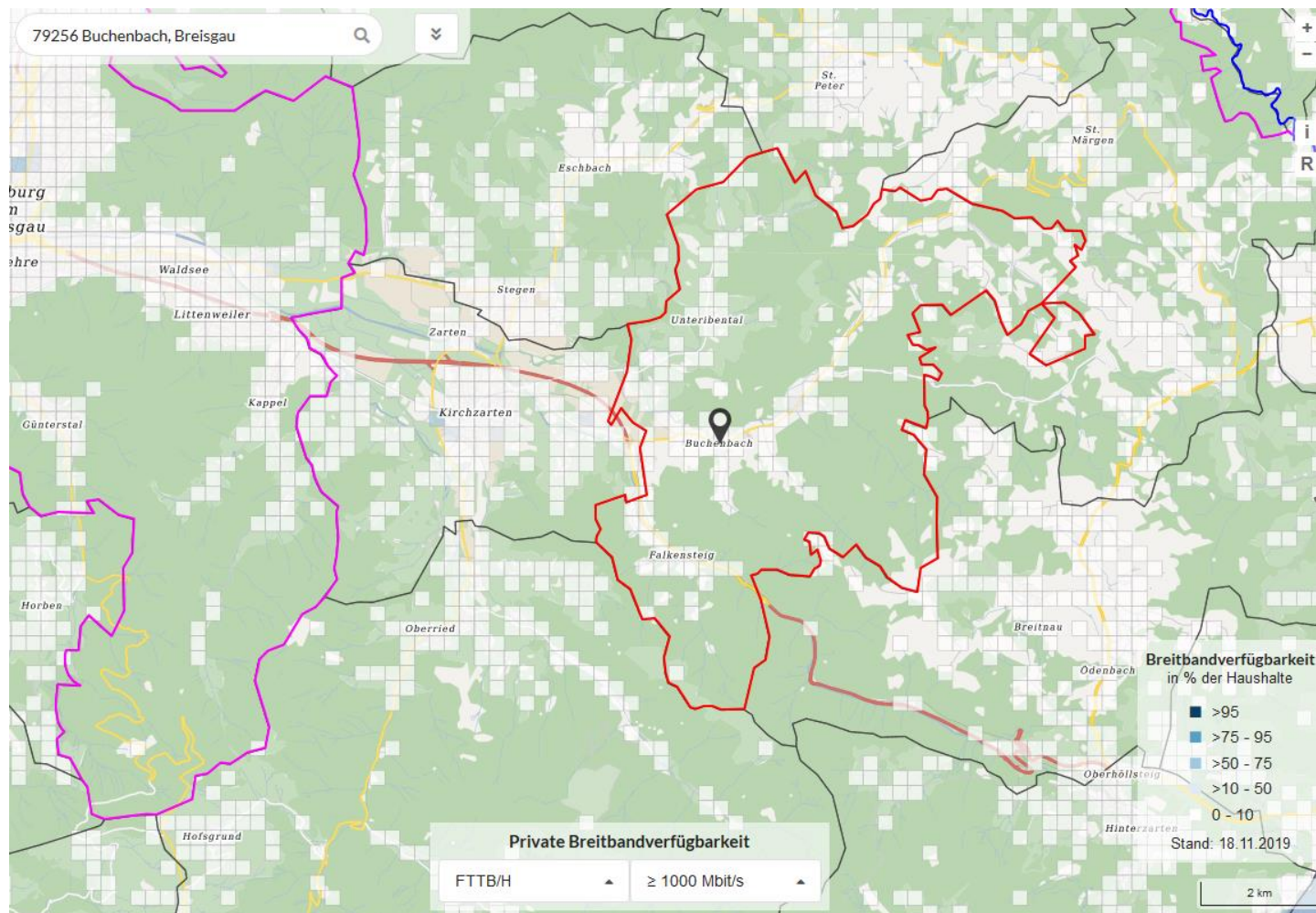

Markterkundungsverfahren des Zweckverbands Breitband Breisgau-Hochschwarzwald für folgende Städte und Gemeinden: Au, Auggen, Buchenbach, Ebringen, Ehrenkirchen, Eschbach (ohne Gewerbepark), Glottertal, Gundelfingen, Harthheim am Rhein, Heuweiler, Löffingen (nur Stadtteile Bachheim und Göschweiler), Merzhausen, Müllheim, Neuenburg am Rhein, Pfaffenweiler, Schallstadt und Wittnau

Nachweis weißer NGA-Fleck
(Stand: 26.05.2020)

Versorgung leistungsgebunden (Bundesbreitbandatlas) FTTB – private Breitbandverfügbarkeit / Gemeinde Ebringen

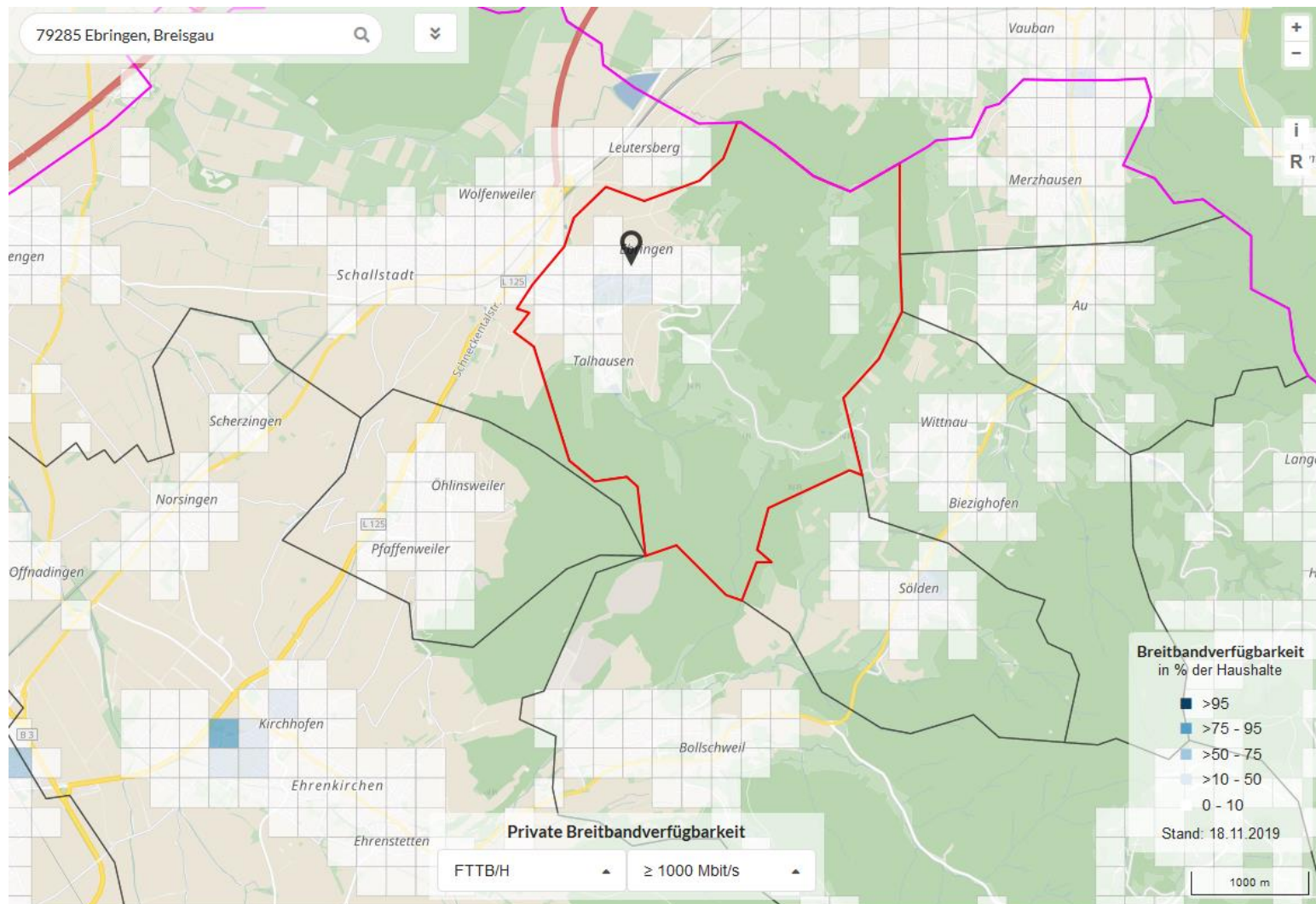

Markterkundungsverfahren des Zweckverbands Breitband Breisgau-Hochschwarzwald für folgende Städte und Gemeinden: Au, Auggen, Buchenbach, Ebringen, Ehrenkirchen, Eschbach (ohne Gewerbepark), Glottertal, Gundelfingen, Hartheim am Rhein, Heuweiler, Löffingen (nur Stadtteile Bachheim und Göschweiler), Merzhausen, Müllheim, Neuenburg am Rhein, Pfaffenweiler, Schallstadt und Wittnau

Nachweis weißer NGA-Fleck
(Stand: 26.05.2020)

Versorgung leistungsgebunden (Bundesbreitbandatlas) FTTB – private Breitbandverfügbarkeit / Gemeinde Ehrenkirchen

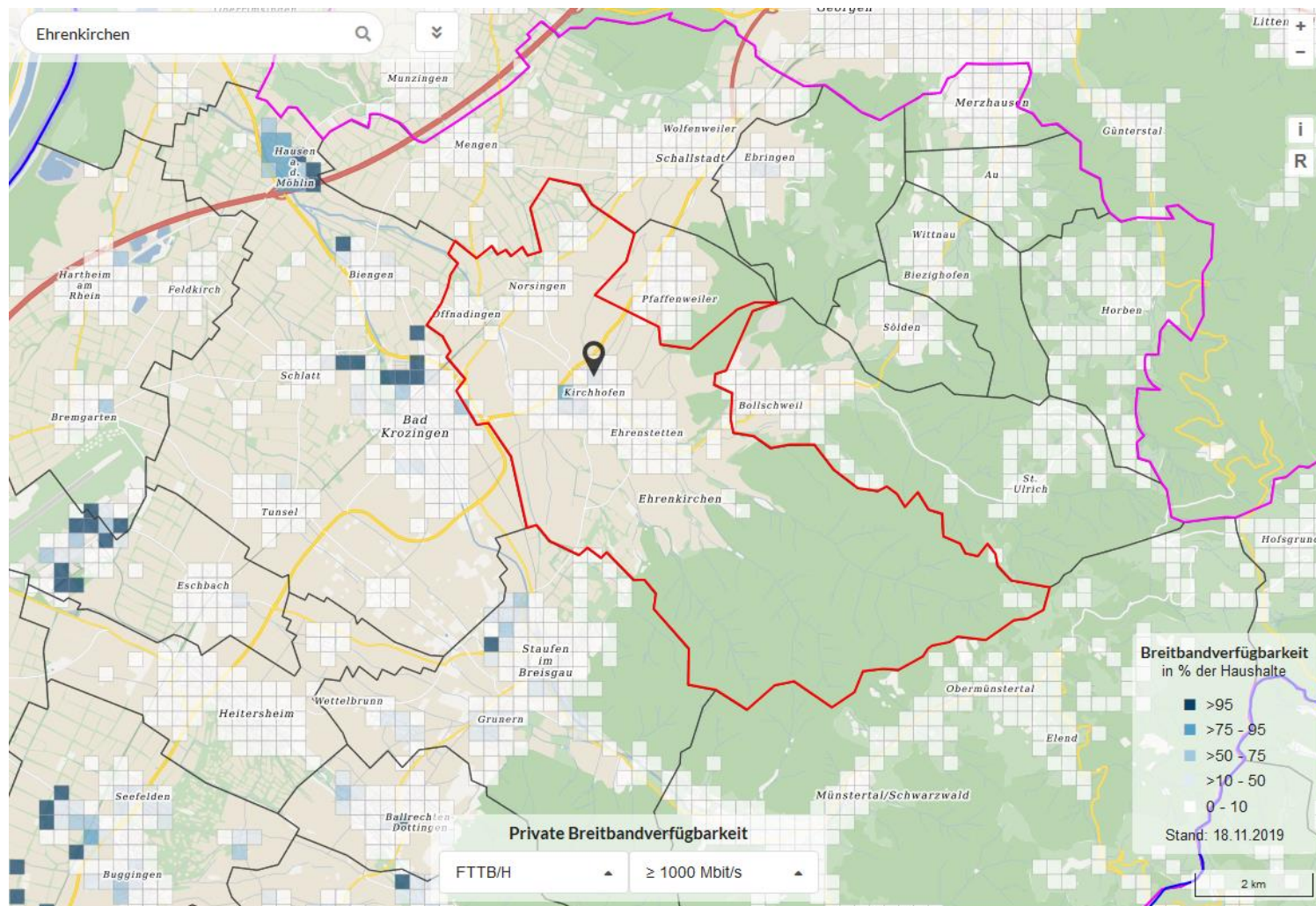

Markterkundungsverfahren des Zweckverbands Breitband Breisgau-Hochschwarzwald für folgende Städte und Gemeinden:
Au, Auggen, Buchenbach, Ebringen, Ehrenkirchen, Eschbach (ohne Gewerbeplatz), Glottertal, Gundelfingen, Harthheim am Rhein, Heuweiler, Löffingen (nur Stadtteile Bachheim und Göschweiler), Merzhausen, Müllheim, Neuenburg am Rhein, Pfaffenweiler, Schallstadt und Wittnau

Nachweis weißer NGA-Fleck
(Stand: 26.05.2020)

Versorgung leistungsgebunden (Bundesbreitbandatlas) FTTB – private Breitbandverfügbarkeit / Gemeinde Eschbach (ohne Gewerbeplatz)

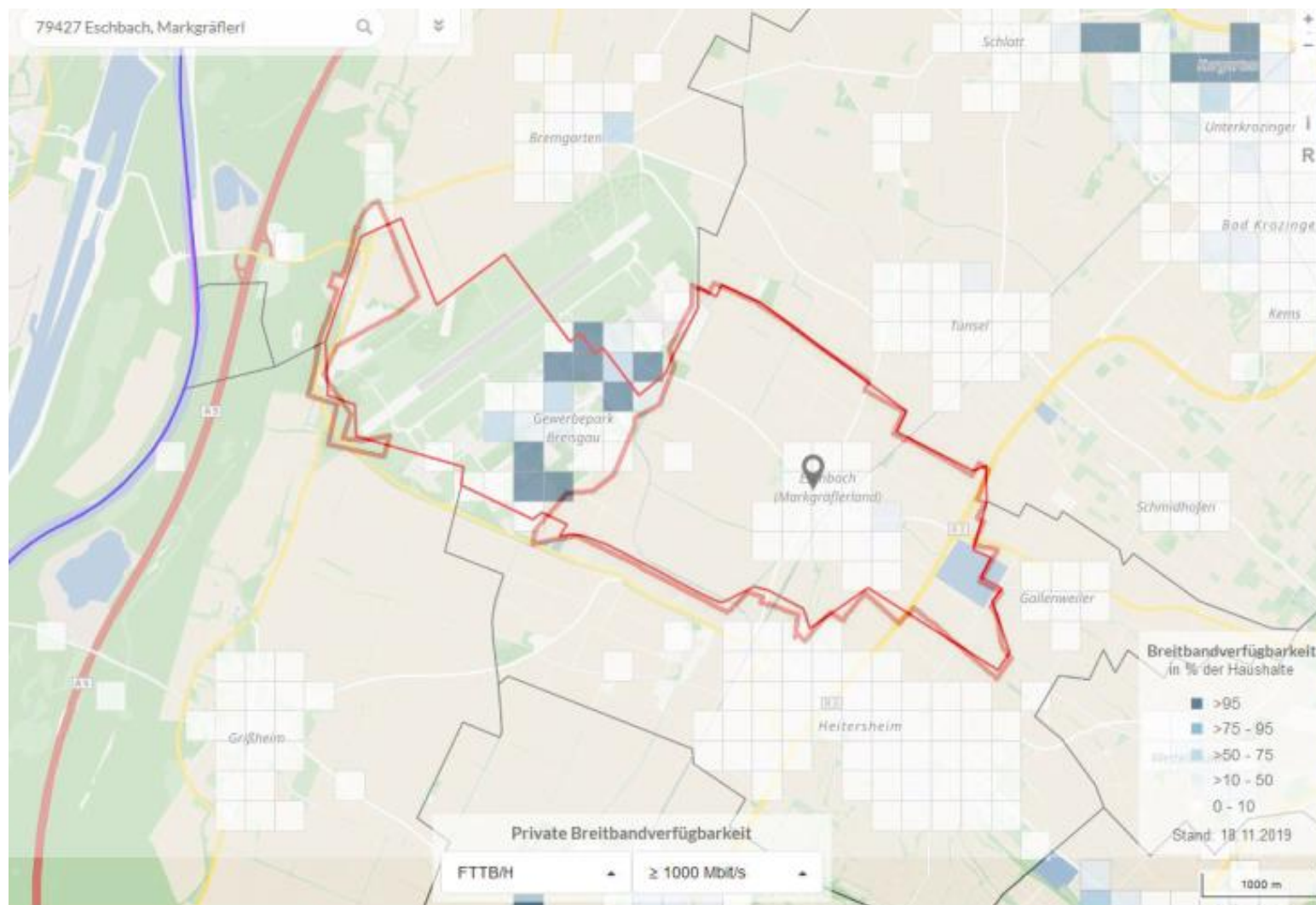

Markterkundungsverfahren des Zweckverbands Breitband Breisgau-Hochschwarzwald für folgende Städte und Gemeinden:
Au, Auggen, Buchenbach, Ebringen, Ehrenkirchen, Eschbach (ohne Gewerbepark), Glottertal, Gundelfingen, Hartheim am Rhein, Heuweiler, Löffingen (nur Stadtteile Bachheim und Göschweiler), Merzhausen, Müllheim, Neuenburg am Rhein, Pfaffenweiler, Schallstadt und Wittnau

Nachweis weißer NGA-Fleck
(Stand: 26.05.2020)

Versorgung leistungsgebunden (Bundesbreitbandatlas) FTTB – private Breitbandverfügbarkeit / Gemeinde Glottertal

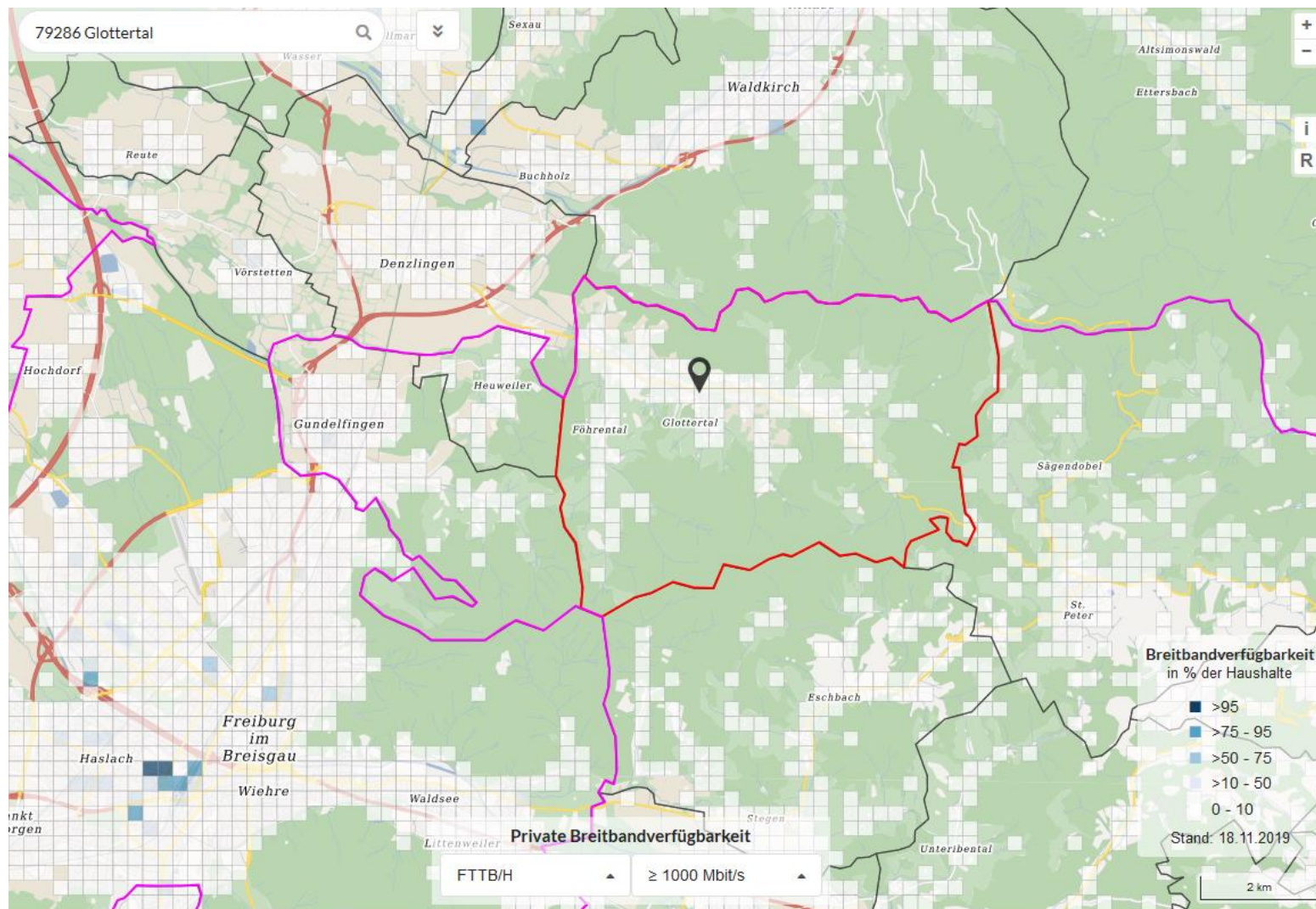

Markterkundungsverfahren des Zweckverbands Breitband Breisgau-Hochschwarzwald für folgende Städte und Gemeinden: Au, Auggen, Buchenbach, Ebringen, Ehrenkirchen, Eschbach (ohne Gewerbepark), Glottertal, Gundelfingen, Hartheim am Rhein, Heuweiler, Löffingen (nur Stadtteile Bachheim und Göschweiler), Merzhausen, Müllheim, Neuenburg am Rhein, Pfaffenweiler, Schallstadt und Wittnau

Nachweis weißer NGA-Fleck
(Stand: 26.05.2020)

Versorgung leistungsgebunden (Bundesbreitbandatlas) FTTB – private Breitbandverfügbarkeit / Gemeinde Gundelfingen

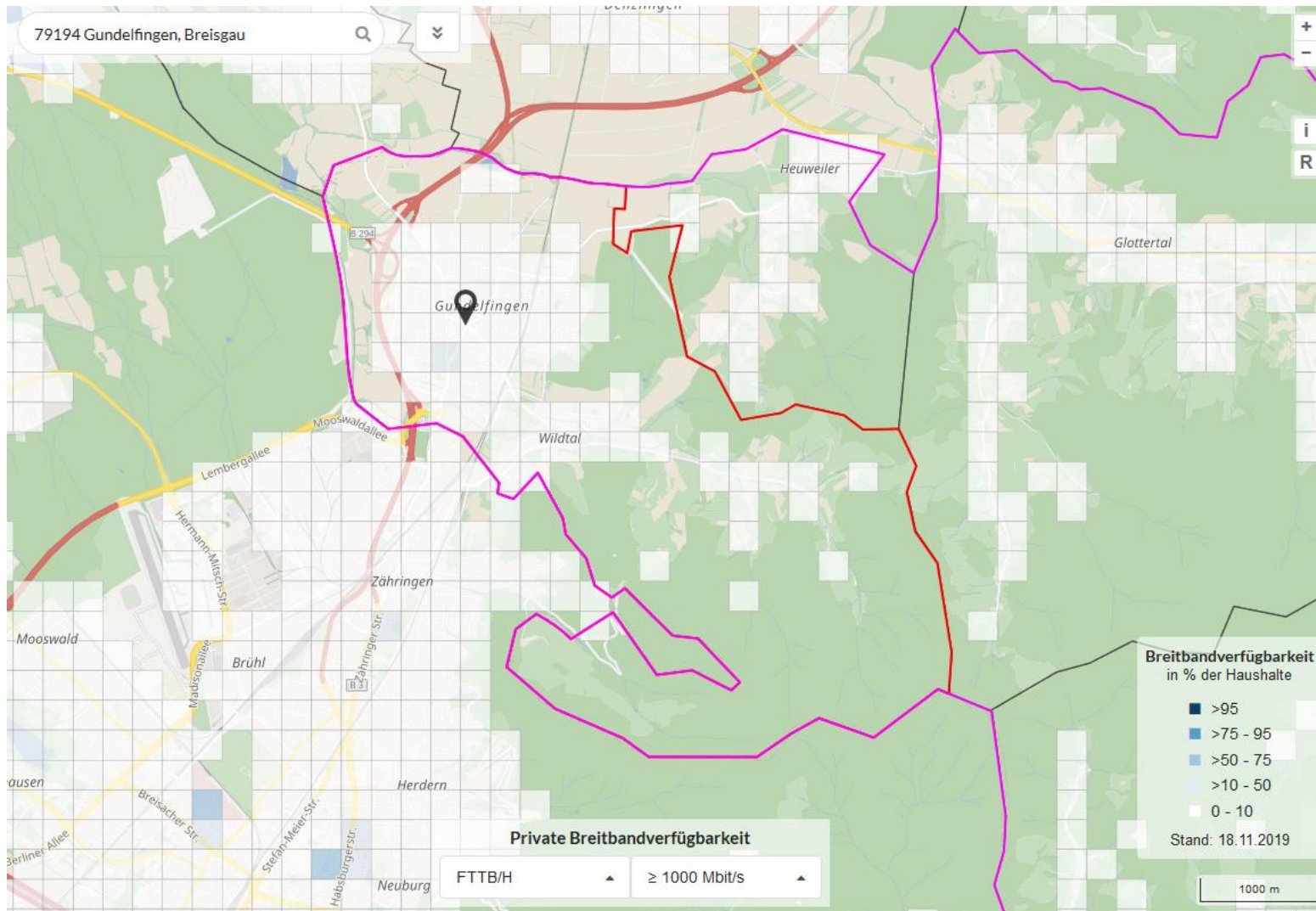

Markterkundungsverfahren des Zweckverbands Breitband Breisgau-Hochschwarzwald für folgende Städte und Gemeinden: Au, Auggen, Buchenbach, Ebringen, Ehrenkirchen, Eschbach (ohne Gewerbepark), Glottertal, Gundelfingen, Hartheim am Rhein, Heuweiler, Löffingen (nur Stadtteile Bachheim und Göschweiler), Merzhausen, Müllheim, Neuenburg am Rhein, Pfaffenweiler, Schallstadt und Wittnau

Nachweis weißer NGA-Fleck
(Stand: 26.05.2020)

Versorgung leistungsgebunden (Bundesbreitbandatlas) FTTB – private Breitbandverfügbarkeit / Gemeinde Hartheim am Rhein

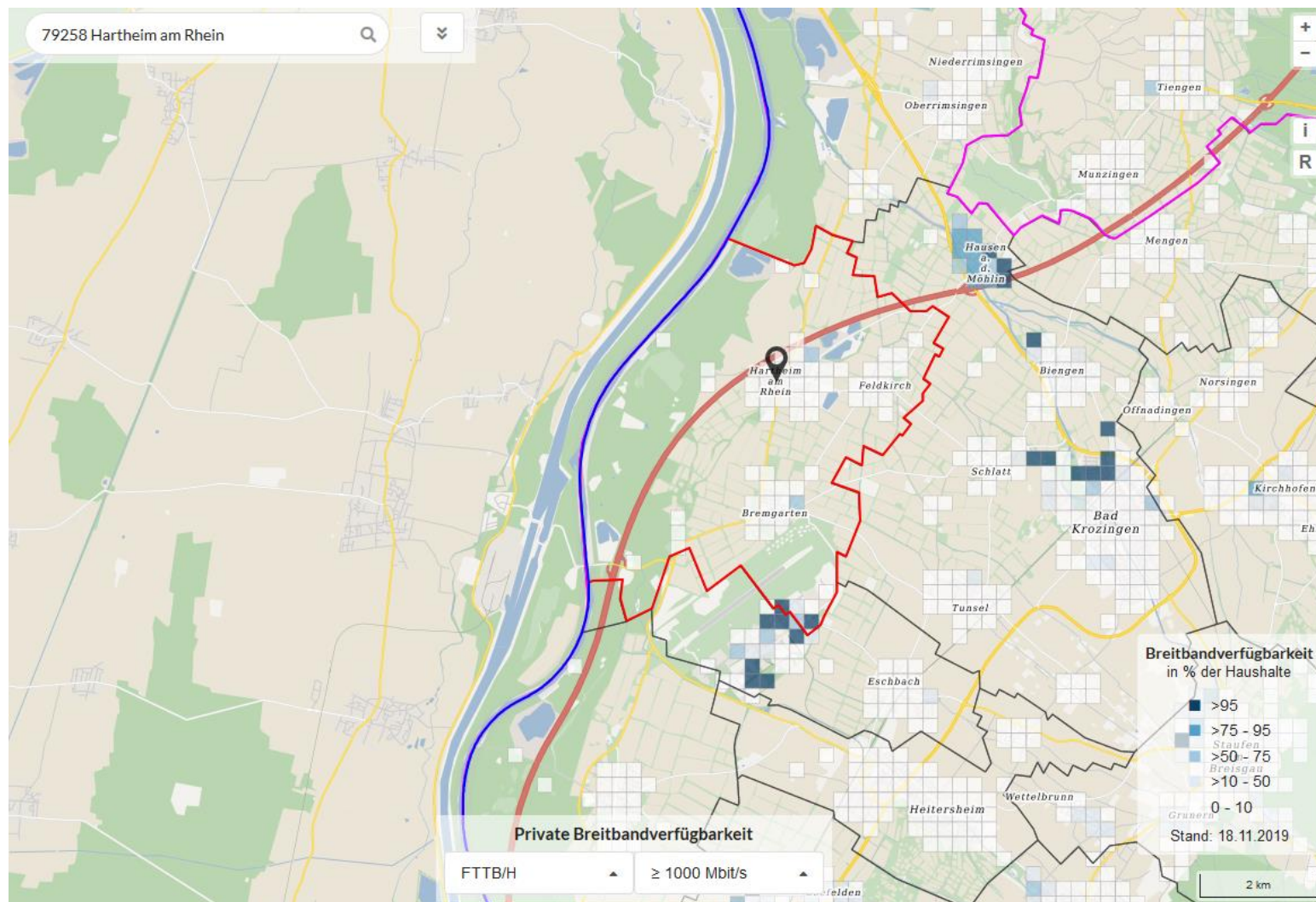

Markterkundungsverfahren des Zweckverbands Breitband Breisgau-Hochschwarzwald für folgende Städte und Gemeinden: Au, Auggen, Buchenbach, Ebringen, Ehrenkirchen, Eschbach (ohne Gewerbeplatz), Glottertal, Gundelfingen, Harthheim am Rhein, Heuweiler, Löffingen (nur Stadtteile Bachheim und Göschweiler), Merzhausen, Müllheim, Neuenburg am Rhein, Pfaffenweiler, Schallstadt und Wittnau

Nachweis weißer NGA-Fleck
(Stand: 26.05.2020)

Versorgung leistungsgebunden (Bundesbreitbandatlas) FTTB – private Breitbandverfügbarkeit / Gemeinde Heuweiler

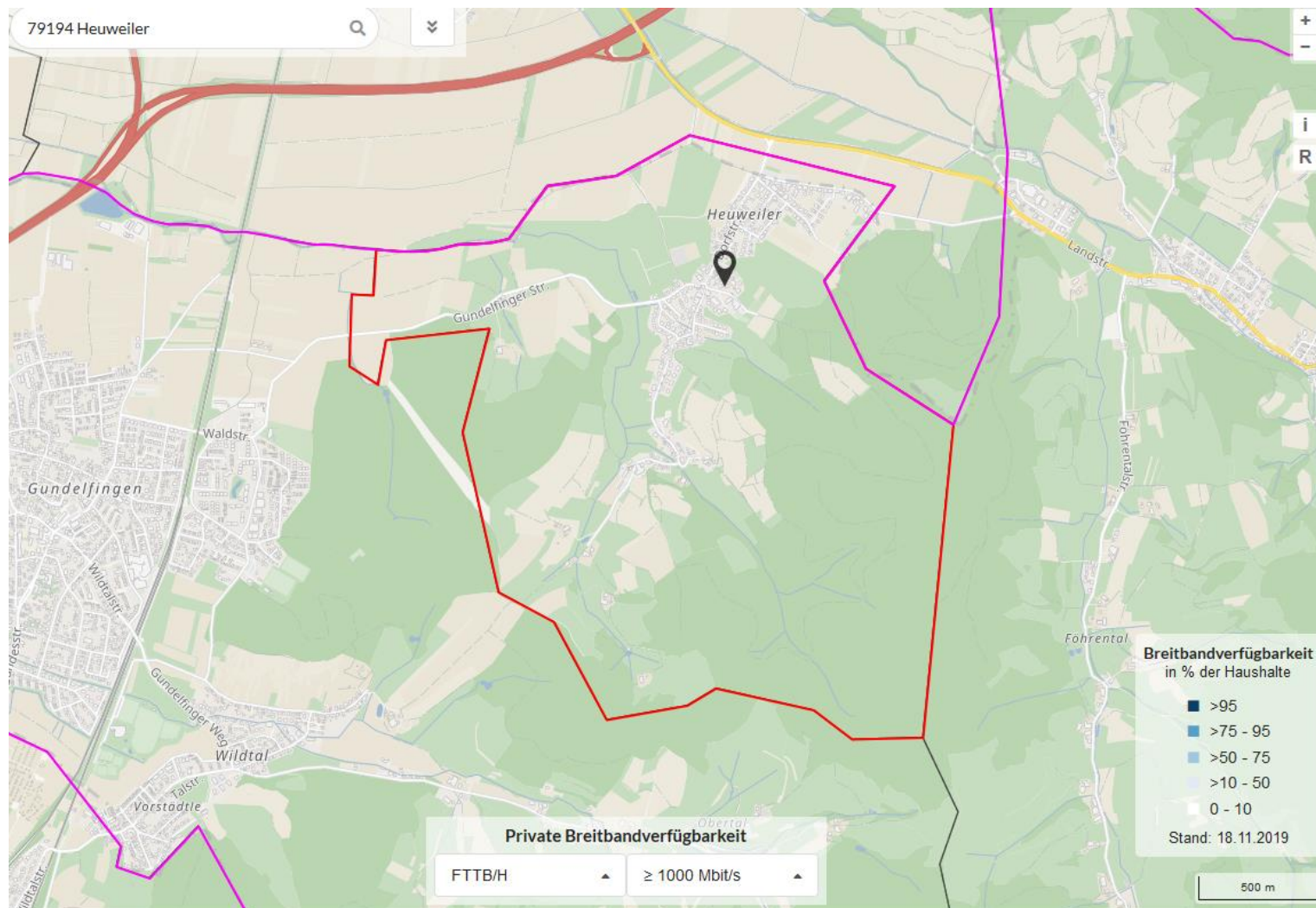

Markterkundungsverfahren des Zweckverbands Breitband Breisgau-Hochschwarzwald für folgende Städte und Gemeinden: Au, Auggen, Buchenbach, Ebringen, Ehrenkirchen, Eschbach (ohne Gewerbeplatz), Glottertal, Gundelfingen, Hartheim am Rhein, Heuweiler, Löffingen (nur Stadtteile Bachheim und Göschweiler), Merzhausen, Müllheim, Neuenburg am Rhein, Pfaffenweiler, Schallstadt und Wittnau

Nachweis weißer NGA-Fleck
(Stand: 26.05.2020)

Versorgung leistungsgebunden (Bundesbreitbandatlas) FTTB – private Breitbandverfügbarkeit / Gemeinde Löffingen-Bachheim

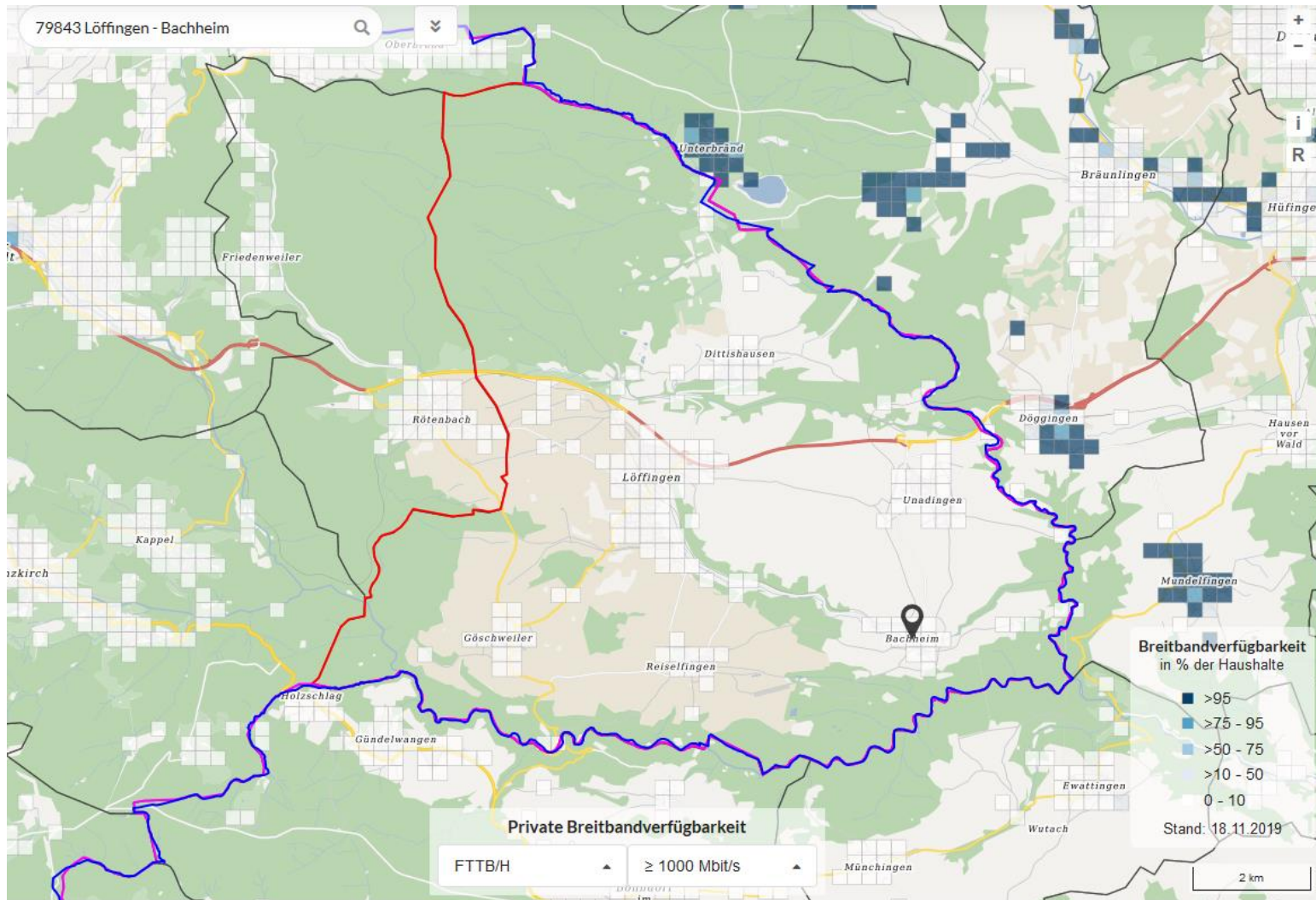

Markterkundungsverfahren des Zweckverbands Breitband Breisgau-Hochschwarzwald für folgende Städte und Gemeinden:
Au, Auggen, Buchenbach, Ebringen, Ehrenkirchen, Eschbach (ohne Gewerbepark), Glottertal, Gundelfingen, Harthheim am Rhein, Heuweiler, Löffingen (nur Stadtteile Bachheim und Göschweiler), Merzhausen, Müllheim, Neuenburg am Rhein, Pfaffenweiler, Schallstadt und Wittnau

Nachweis weißer NGA-Fleck
(Stand: 26.05.2020)

Versorgung leistungsgebunden (Bundesbreitbandatlas) FTTB – private Breitbandverfügbarkeit / Gemeinde Löffingen-Göschweiler

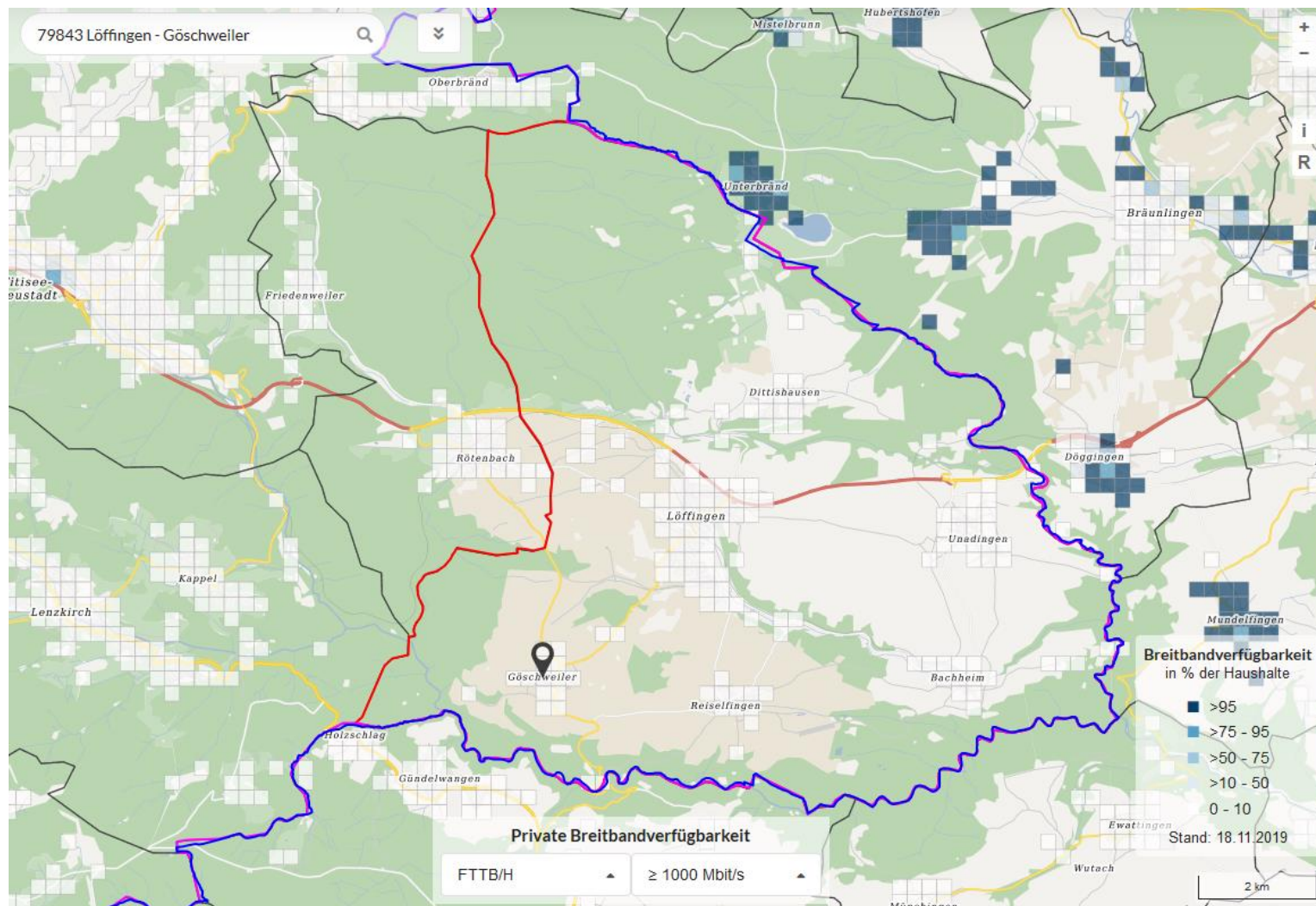

Markterkundungsverfahren des Zweckverbands Breitband Breisgau-Hochschwarzwald für folgende Städte und Gemeinden: Au, Auggen, Buchenbach, Ebringen, Ehrenkirchen, Eschbach (ohne Gewerbeplatz), Glottertal, Gundelfingen, Harthheim am Rhein, Heuweiler, Löffingen (nur Stadtteile Bachheim und Göschweiler), Merzhausen, Müllheim, Neuenburg am Rhein, Pfaffenweiler, Schallstadt und Wittnau

Nachweis weißer NGA-Fleck
(Stand: 26.05.2020)

Versorgung leistungsgebunden (Bundesbreitbandatlas) FTTB – private Breitbandverfügbarkeit / Gemeinde Merzhausen

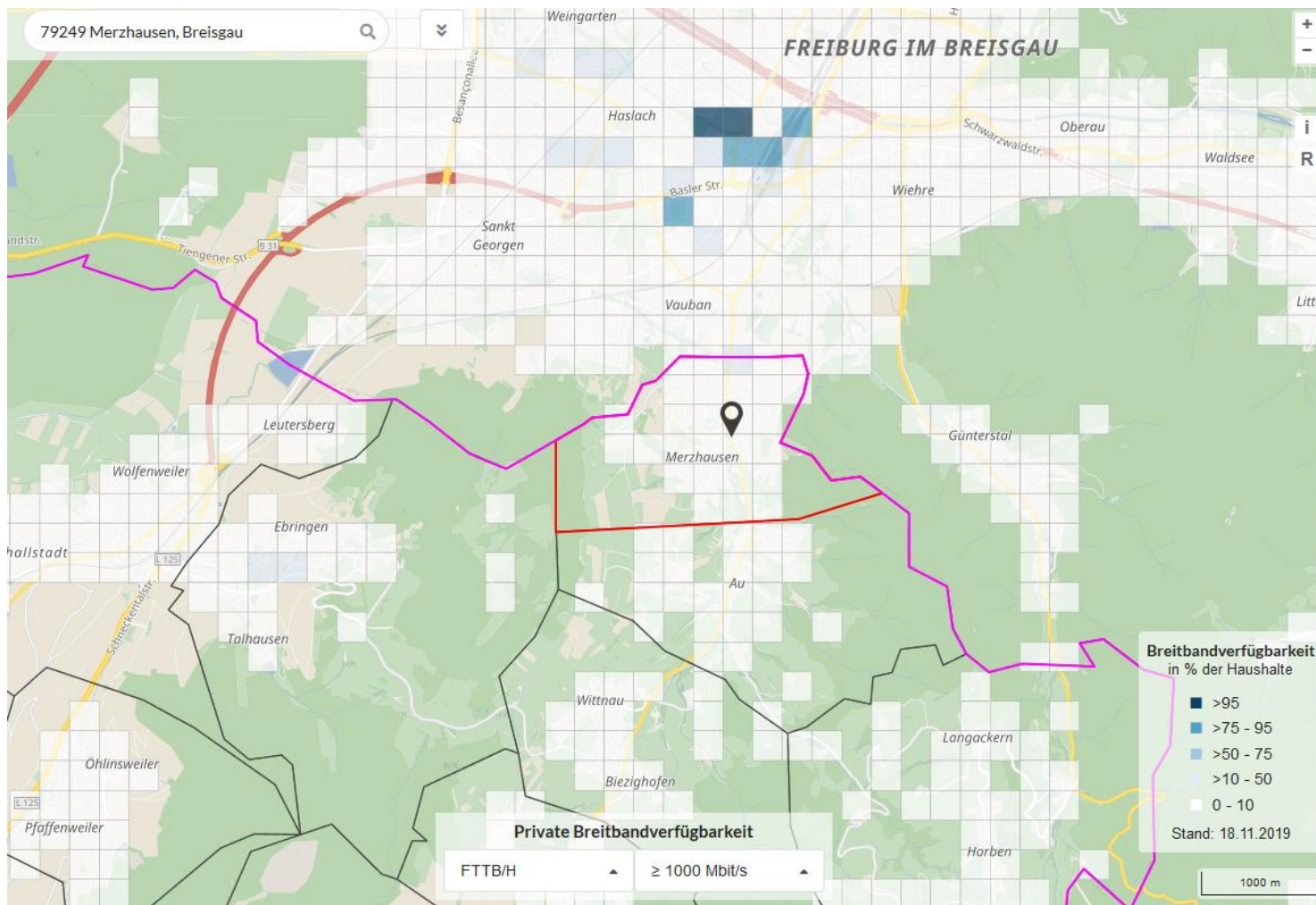

Markterkundungsverfahren des Zweckverbands Breitband Breisgau-Hochschwarzwald für folgende Städte und Gemeinden: Au, Auggen, Buchenbach, Ebringen, Ehrenkirchen, Eschbach (ohne Gewerbeplatz), Glottertal, Gundelfingen, Hartheim am Rhein, Heuweiler, Löffingen (nur Stadtteile Bachheim und Göschweiler), Merzhausen, Müllheim, Neuenburg am Rhein, Pfaffenweiler, Schallstadt und Wittnau

Nachweis weißer NGA-Fleck
(Stand: 26.05.2020)

Versorgung leistungsgebunden (Bundesbreitbandatlas) FTTB – private Breitbandverfügbarkeit / Stadt Müllheim

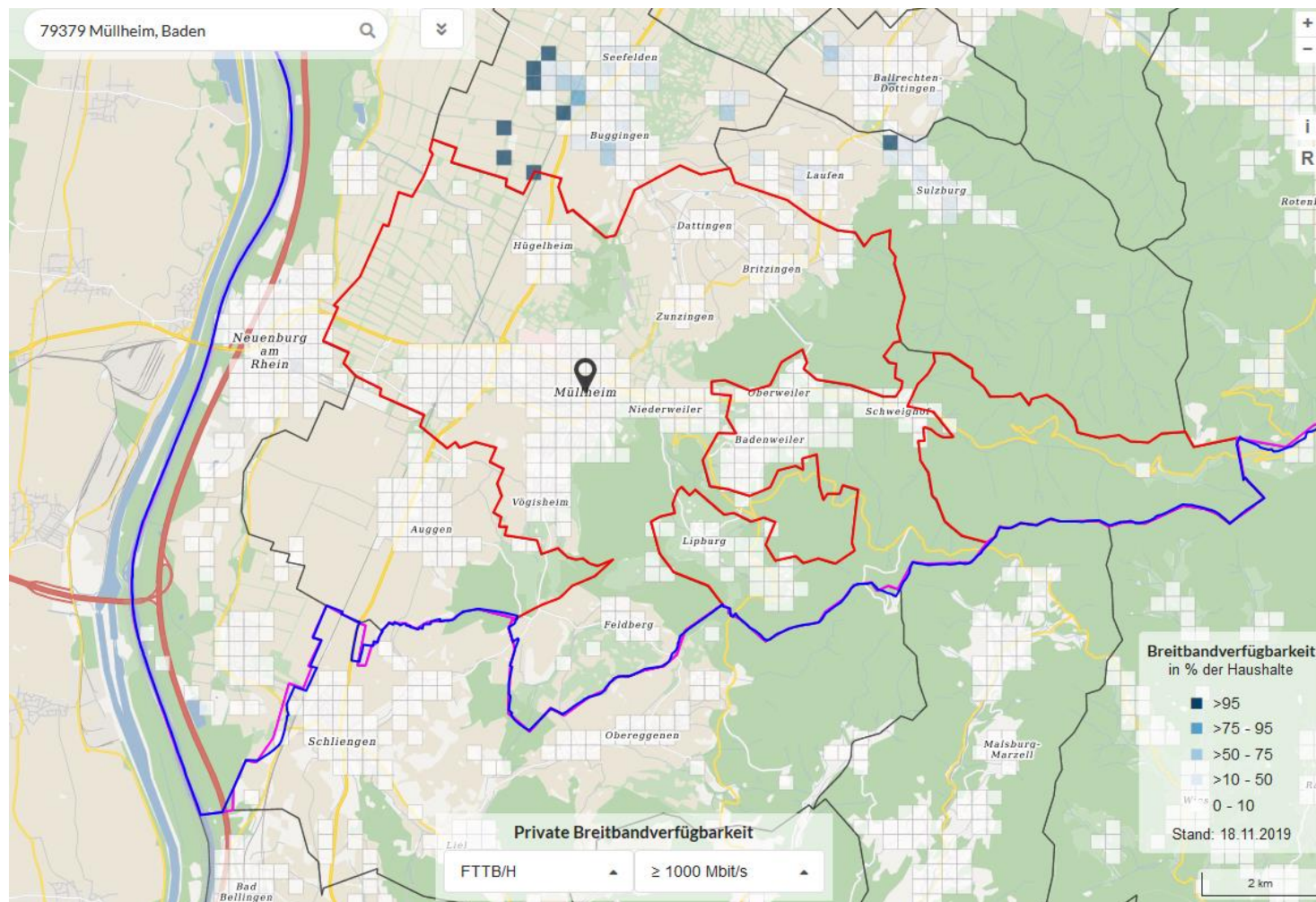

Markterkundungsverfahren des Zweckverbands Breitband Breisgau-Hochschwarzwald für folgende Städte und Gemeinden: Au, Auggen, Buchenbach, Ebringen, Ehrenkirchen, Eschbach (ohne Gewerbepark), Glottertal, Gundelfingen, Harthheim am Rhein, Heuweiler, Löffingen (nur Stadtteile Bachheim und Göschweiler), Merzhausen, Müllheim, Neuenburg am Rhein, Pfaffenweiler, Schallstadt und Wittnau

Nachweis weißer NGA-Fleck
(Stand: 26.05.2020)

Versorgung leistungsgebunden (Bundesbreitbandatlas) FTTB – private Breitbandverfügbarkeit / Stadt Neuenburg am Rhein

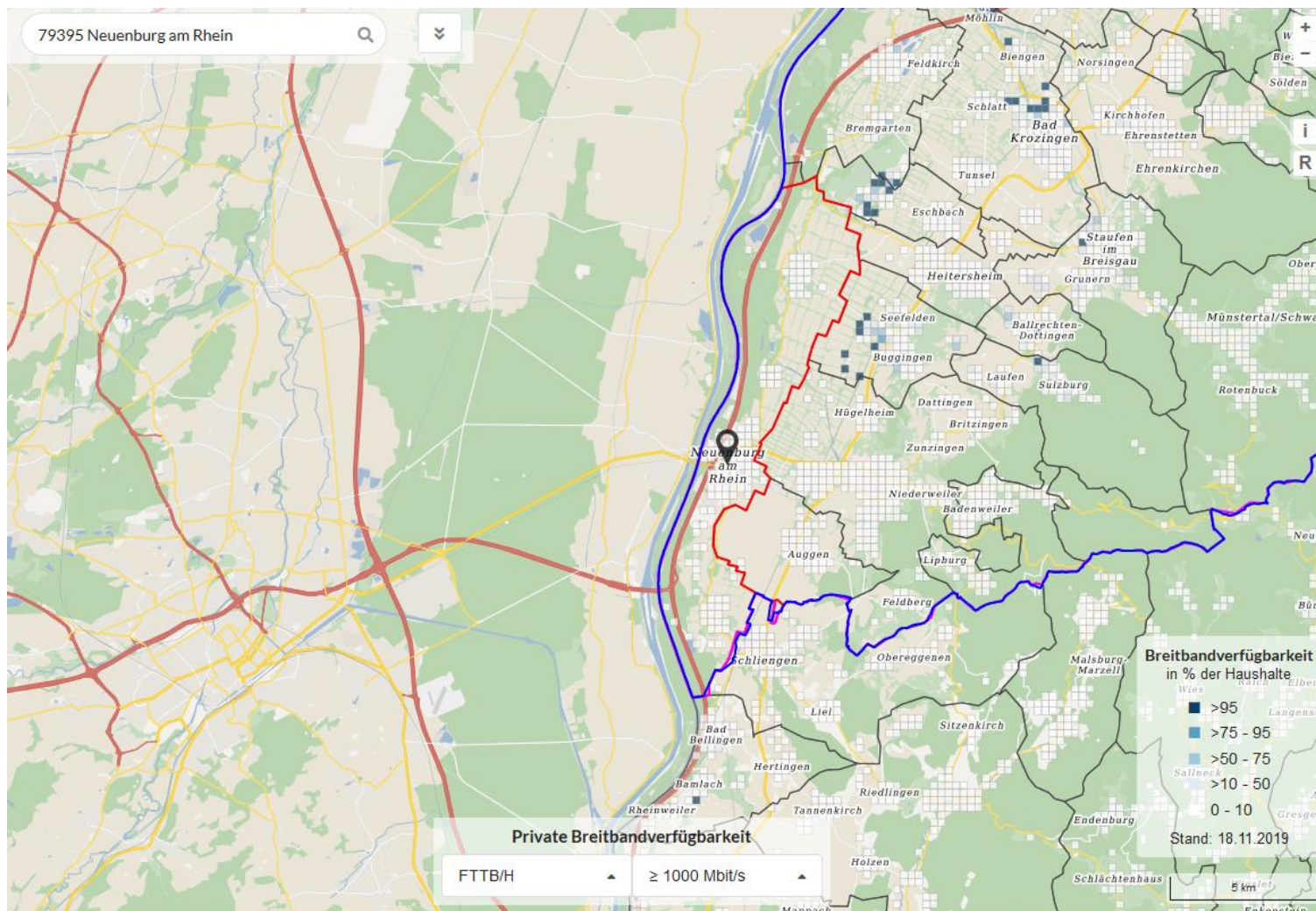

Markterkundungsverfahren des Zweckverbands Breitband Breisgau-Hochschwarzwald für folgende Städte und Gemeinden: Au, Auggen, Buchenbach, Ebringen, Ehrenkirchen, Eschbach (ohne Gewerbepark), Glottertal, Gundelfingen, Hartheim am Rhein, Heuweiler, Löffingen (nur Stadtteile Bachheim und Göschweiler), Merzhausen, Müllheim, Neuenburg am Rhein, Pfaffenweiler, Schallstadt und Wittnau

Nachweis weißer NGA-Fleck
(Stand: 26.05.2020)

Versorgung leistungsgebunden (Bundesbreitbandatlas) FTTB – private Breitbandverfügbarkeit / Gemeinde Pfaffenweiler

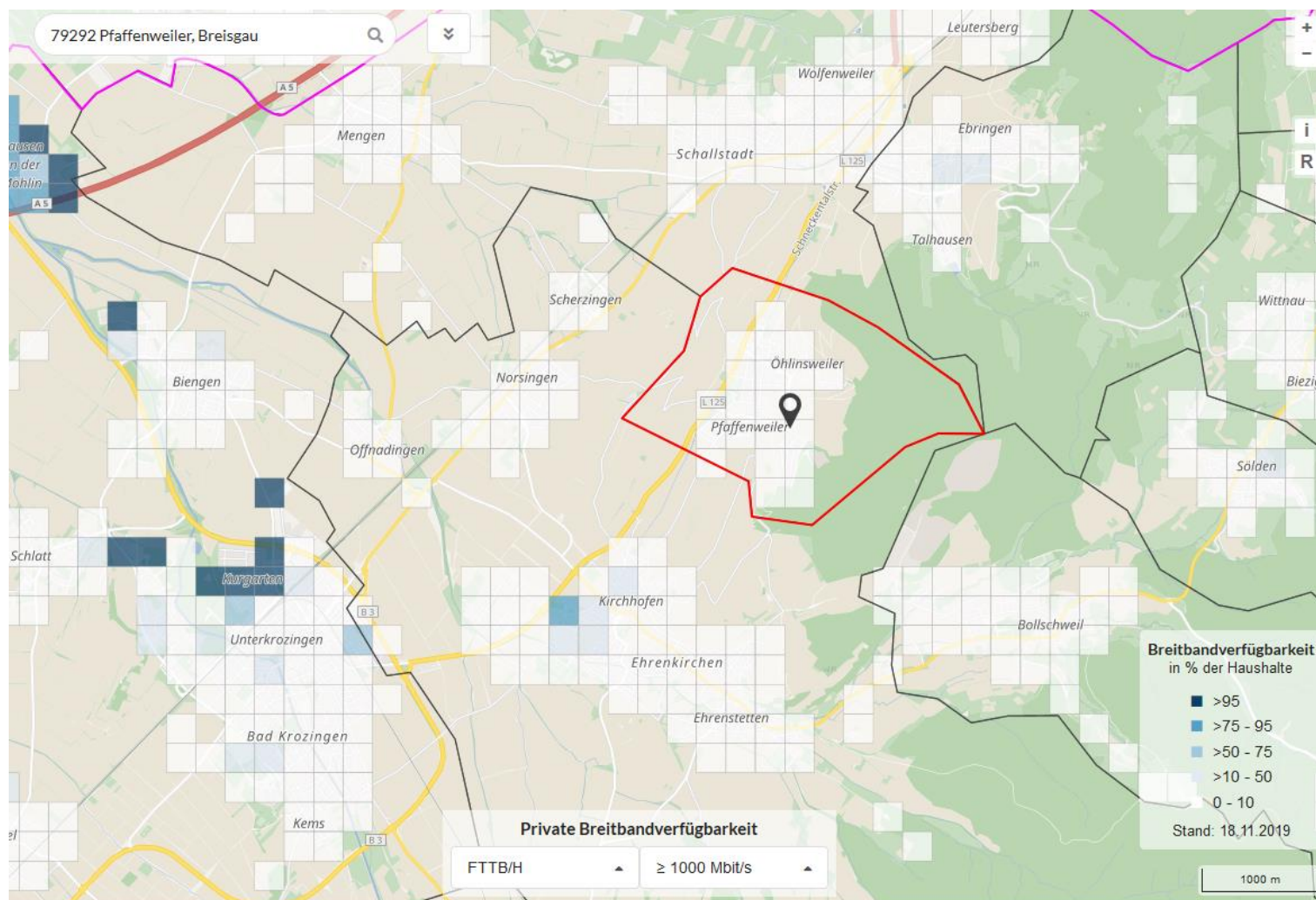

Markterkundungsverfahren des Zweckverbands Breitband Breisgau-Hochschwarzwald für folgende Städte und Gemeinden: Au, Auggen, Buchenbach, Ebringen, Ehrenkirchen, Eschbach (ohne Gewerbepark), Glottertal, Gundelfingen, Harthheim am Rhein, Heuweiler, Löffingen (nur Stadtteile Bachheim und Göschweiler), Merzhausen, Müllheim, Neuenburg am Rhein, Pfaffenweiler, Schallstadt und Wittnau

Nachweis weißer NGA-Fleck
(Stand: 26.05.2020)

Versorgung leistungsgebunden (Bundesbreitbandatlas) FTTB – private Breitbandverfügbarkeit / Gemeinde Schallstadt

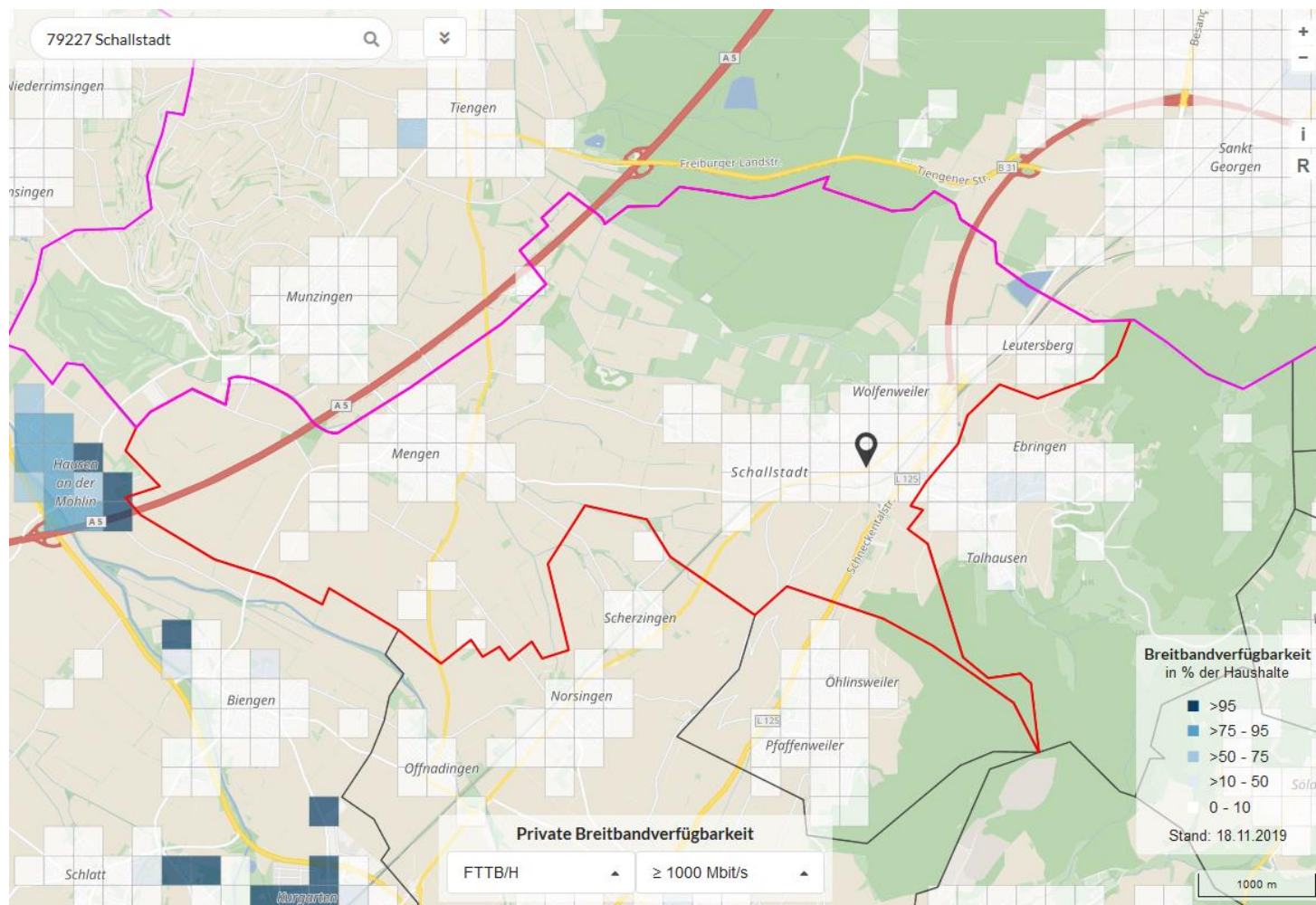

Markterkundungsverfahren des Zweckverbands Breitband Breisgau-Hochschwarzwald für folgende Städte und Gemeinden: Au, Auggen, Buchenbach, Ebringen, Ehrenkirchen, Eschbach (ohne Gewerbeпарк), Glottertal, Gundelfingen, Harthheim am Rhein, Heuweiler, Löffingen (nur Stadtteile Bachheim und Göschweiler), Merzhausen, Müllheim, Neuenburg am Rhein, Pfaffenweiler, Schallstadt und Wittnau

Nachweis weißer NGA-Fleck
(Stand: 26.05.2020)

Versorgung leistungsgebunden (Bundesbreitbandatlas) FTTB – private Breitbandverfügbarkeit / Gemeinde Wittnau

